JISHA
Japan Industrial Safety & Health Association
中災防
中央労働災害防止協会

中央労働災害防止協会

事業紹介

今でも毎年1,000人近くの方が労働災害で亡くなっています。休業４日以上の被災者は10万人を大きく超えています。

※ 平成23年は東日本大震災を直接の原因とするものを除く。

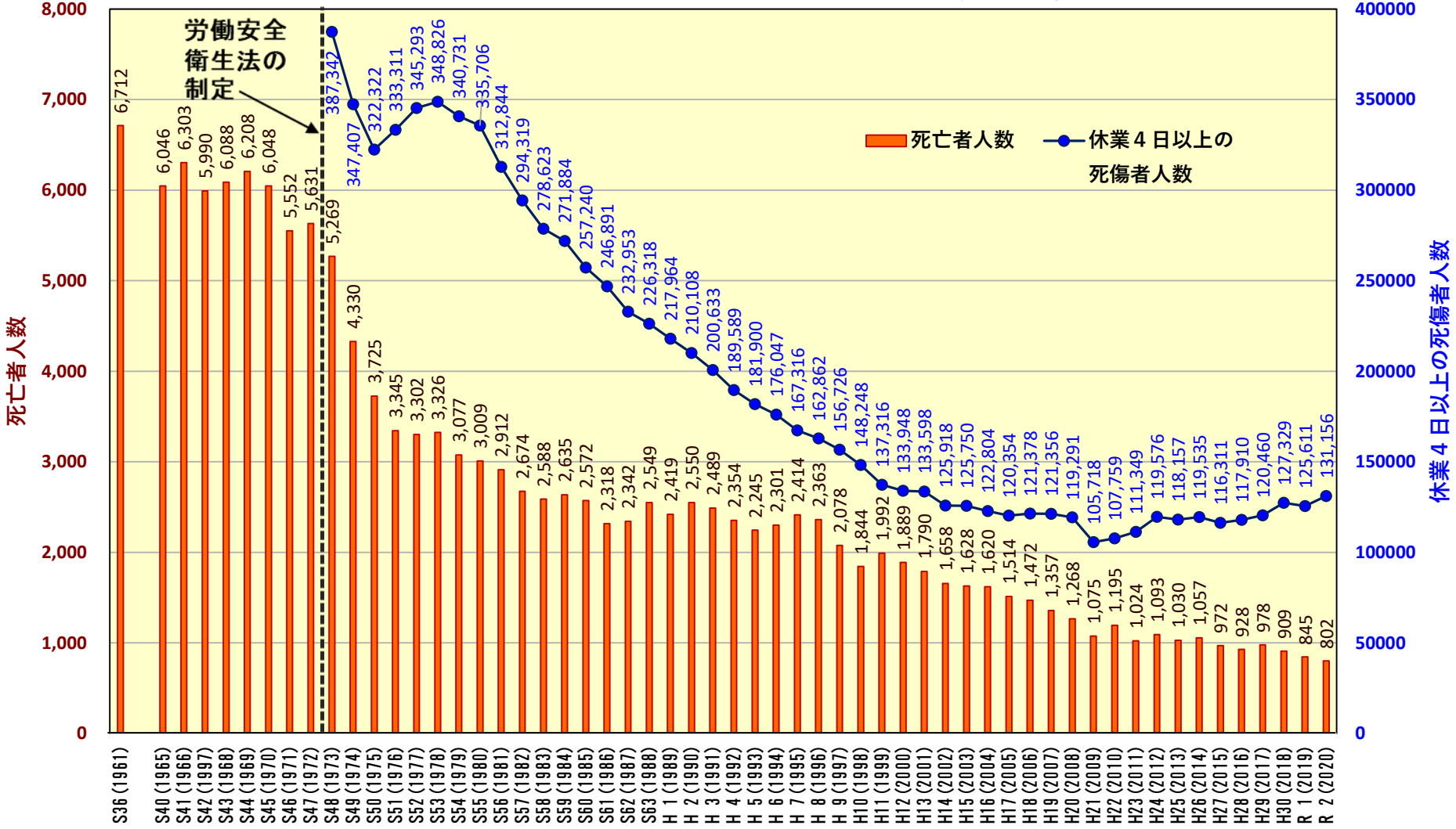

資料出所:休業4日以上死傷者数は、1973年～2011年までは「労災保険給付データ及び労働者死傷病報告（労災非適用事業を含む）」
2012年以降は、「労働者死傷病報告」～厚生労働省

中央労働災害防止協会とは

労働災害をなくすため、労働災害防止団体法に基づき、昭和39年に設立された厚生労働省所管の特別民間法人です。
研修会の開催やテキストの作成を行っています。

中央労働災害防止協会
会長　十倉　雅和

中央労働災害防止協会
理事長　竹越　徹

中災防は安全衛生のシンクタンクです。

- 現場における安全衛生診断
- 多彩な研修・教育メニューの提供と講師陣の派遣
- 化学物質管理の支援
- 全国規模のイベント・キャンペーン
- 最新の安全衛生情報の提供
- 国際協力活動
- 中小企業の安全衛生対策支援
- 快適職場づくりの支援
- 作業環境測定、一般・特殊健康診断
- ゼロ災運動の導入と展開の支援
- メンタルヘルス対策と心とからだの健康づくり運動（THP）
- リスクアセスメント、OSHMSの導入・構築の支援

事業場をサポートする中災防の主な業務

①情報発信

～最新かつ確かなものを～

・全国産業安全衛生大会
・ホームページ
・安全衛生図書・用品
・海外進出企業支援　など

②人材育成

～まずは人づくり～

・リスクアセスメント
・化学物質対策
・ゼロ災運動
・心とからだの健康づくり（THP）
　などの研修

・安全衛生診断
・作業環境測定
・化学物質分析
・マネジメントシステム第三者認証　など

③技術サービス

～専門家集団の力を発揮します～

JISHA 中災防

情報発信

全国産業安全衛生大会

全国から1万人が集う
わが国最大の安全衛生イベントを開催

- 総合集会（表彰・特別講演）
- 10を超える分科会において
  多彩な研究発表やシンポジウム

緑十字展

最新の安全衛生保護具、機器等の
展示やノウハウを提供します

JISHA 中災防

情報発信

安全衛生図書・用品

テキスト・ポスターなどを企画・制作
さまざまなニーズ・課題に応えます

各種図書、講習・教育テキスト

〔ポスター〕

〔のぼり〕

〔かべしんぶん〕

掲示用

JISHA 中災防

情報発信

海外進出企業支援

✓日系企業に対する支援
✓安全衛生ノウハウの技術移転
✓国別の安全衛生情報を提供

〔技術協力（日系企業に対する支援）〕

〔ホームページによる情報提供〕

〔国際会議〕

JISHA 中災防

人材育成

各種研修会・セミナー

分野別・対象者層別に
多彩な教育メニューを提供

分野から選ぶ	場所から選ぶ	開催時期から選ぶ

- 経営トップ層向けコース
- 法令・通達に基づく研修
- リスクアセスメント、OSHMSコース
- その他の安全衛生管理コース
- 化学物質管理コース
- 企業が行う安全衛生教育の指導者の養成等のための講座　東京　大阪
- 健康づくり、メンタルヘルスコース
- 企業内教育、講演
- ゼロ災運動、KYTコース

職場の安全と健康を広く網羅しています

JISHA 中災防

人材育成

安全衛生トップセミナー

安全衛生活動の成否は
経営トップの意識と実行力次第

経営トップ層向けの２日間

【ポイント】

- 安全衛生の最新情報
- 著名講師陣による安全・健康から経営全般まで
  幅広い内容の講演・事業場の事例紹介
- 参加者間の情報交換で、異業種から新たな気づき・ヒント

JISHA 中災防

人材育成

ゼロ災害全員参加運動（ゼロ災運動）

現場の実践からさまざまな手法を開発
スタートから40年以上の確かな実績

- ✓全員参加でゼロ災害の職場風土づくり
- ✓指差し呼称
- ✓危険予知訓練（KYT）　など

ゼロ災運動で
現場力 ヨシ！

JISHA 中災防

技術サービス

安全衛生診断

工場等を訪問し、改善箇所のアドバイス

専門家が事業場を訪問

↓

概要や管理状況の聞き取り

↓

職場巡視・診断

↓

講評・アドバイス・報告

作業内容・方法等を聞きとりながら進めます

改善に必要なアドバイスを行います

JISHA 中災防

技術サービス

作業環境測定

目に見える危険のほかに
見えない危険もあります

国家資格である作業環境測定士が、
粉じん、有機溶剤、特定化学物質、騒音などの状態を測定します

塗装作業場の作業環境測定(有機溶剤)

発煙管による気流のチェック(塗装ブース)

JISHA 中災防

技術サービス

ストレスチェックサービス

専門家がプログラム策定から社員教育の企画まで
トータルにサポートします

✓アンケート形式のチェック項目
✓チェックシートをもとに現在の心とからだの状態を解析
✓個人情報保護も万全です

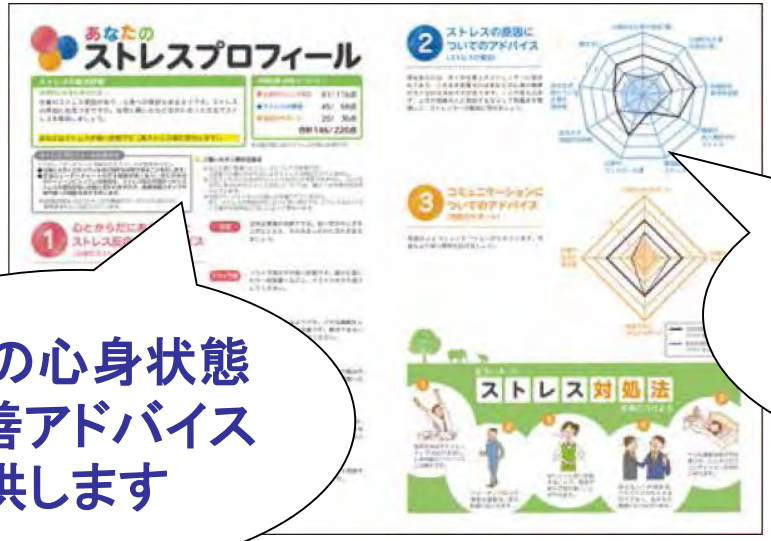

現在の心身状態
と改善アドバイス
を提供します

レーダーチャートで
ストレス状況が
一目で分かります

〔個人レポート〕

JISHA 中災防

技術サービス

化学物質管理の総合的サポート

**化学物質対策の重要性が
ますます増しています**

- 化学物質等のリスクアセスメント
- リスク低減対策
- 有害性評価

化学物質等の分析

**労働衛生に関する
化学物質等を分析します**

- 生体試料分析（尿、血液や毛髪）
- 非生体試料分析（空気や建材） など

JISHA 中災防

技術サービス

労働安全衛生マネジメントシステム認証

安全衛生は「その人」だのみではなく
トップのリーダーシップのもと
組織的かつ体系的に

- ISO45001/JIS Q 45100認証
- JISHA方式適格OSHMS認証

〔OSHMSの取組み効果〕

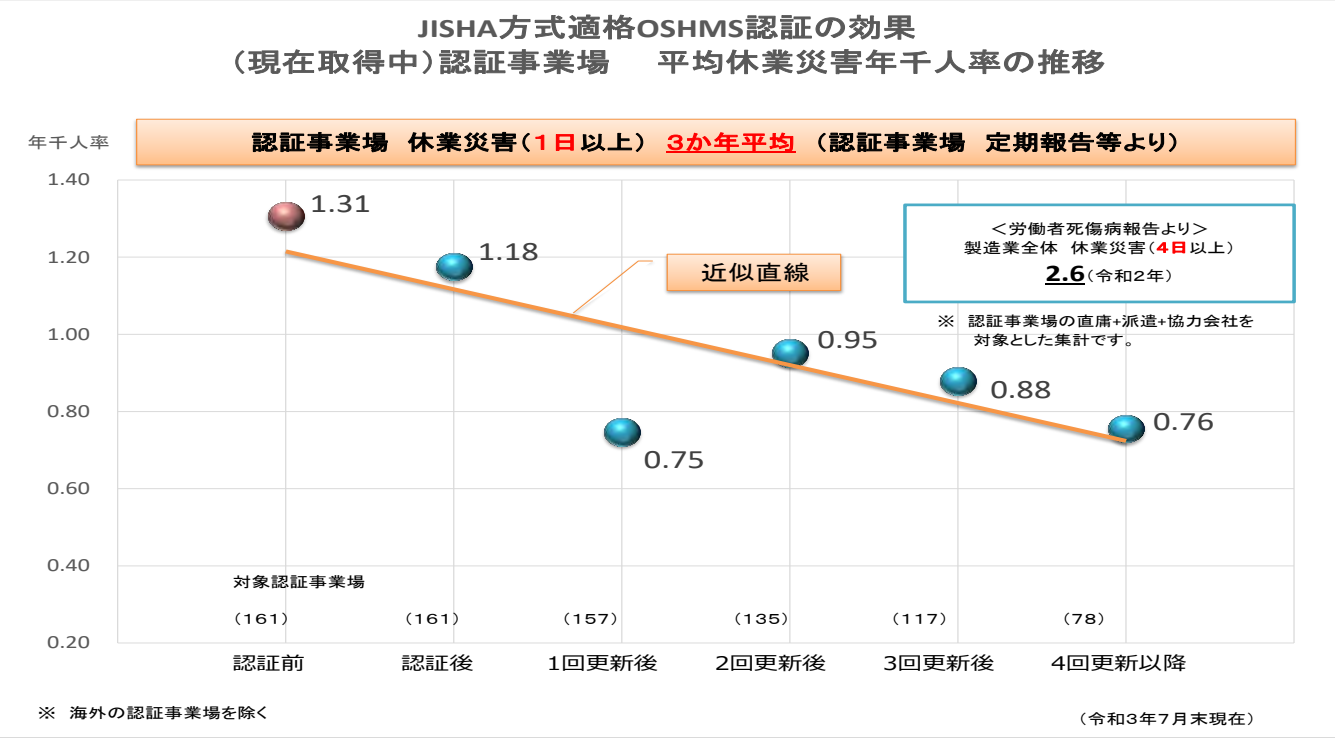

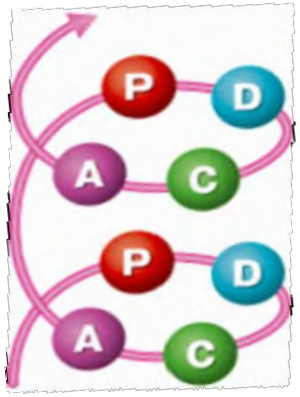

継続的なPDCA取組で
スパイラルアップ！

JISHA 中災防

中災防の組織について

情報発信

- 出版事業部（図書・用品の企画・販売）
- 教育ゼロ災推進部（全国産業安全衛生大会の企画・運営）
- 技術支援部（国際協力活動）

人材育成・技術サービス

- 技術支援部（リスクアセスメント・OSHMSの構築・支援）
- 安全衛生マネジメントシステム審査センター
（ISO45001/JIS Q 45100認証・JISHA方式適格OSHMS認証）
- 健康快適推進部（心とからだの健康づくりの推進）
- 労働衛生調査分析センター（化学物質の調査分析）

その他

- 総務部（広報・安全衛生相談業務）
- 経理部、コンプライアンス室

- 大阪労働衛生総合センター
（化学物質の調査分析、環境測定、心とからだの健康づくりの推進）

講師養成

- **東京安全衛生教育センター**
- **大阪安全衛生教育センター**

（企業内の安全衛生教育の講師養成）

各地区安全衛生サービスセンター等

（北海道・東北・関東・中部・近畿・中国四国・九州の各地区における中災防事業の実施）

JISHA 中災防

各地区安全衛生サービスセンター

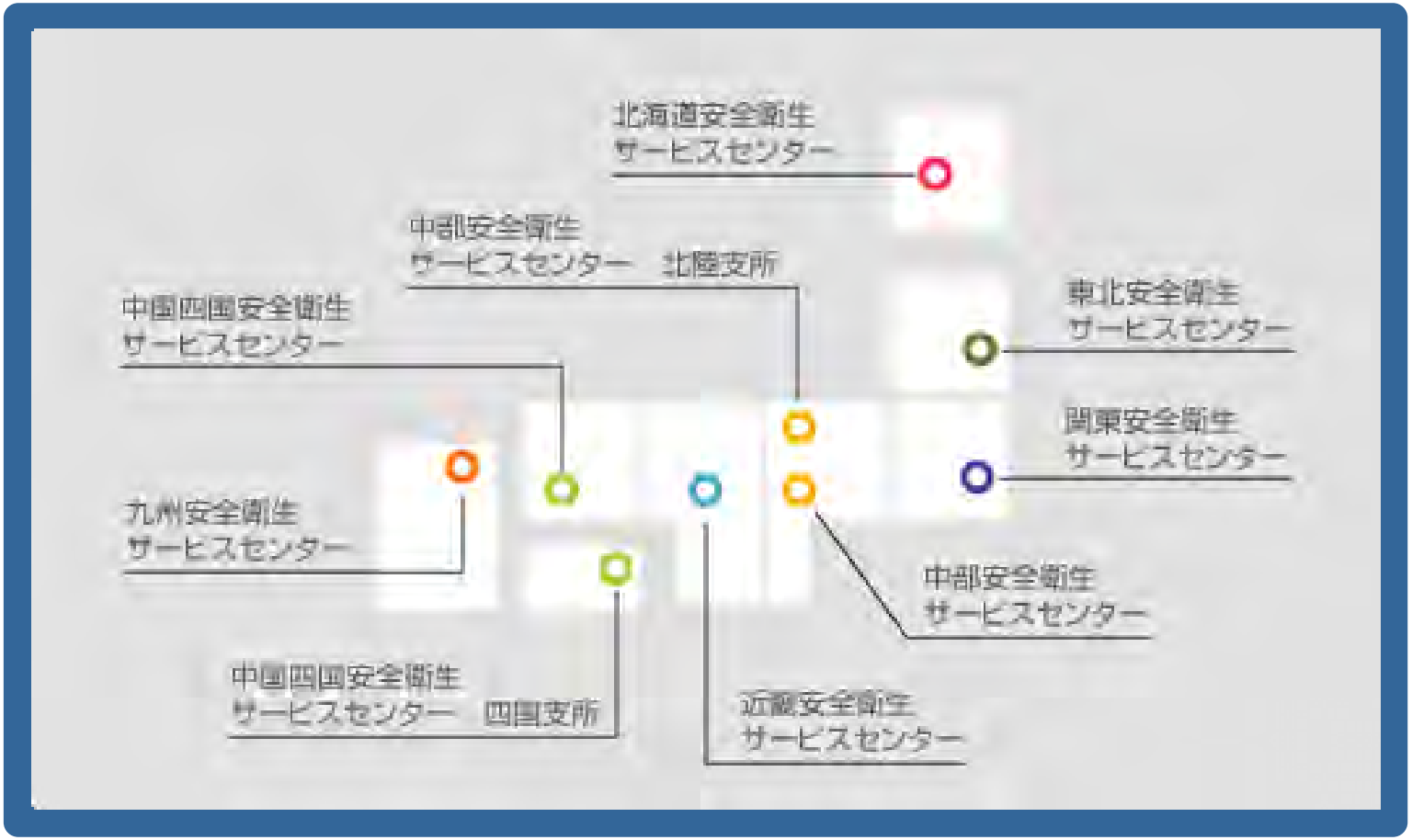

主な制度/待遇

住居手当
最大（月）**27,000**円

通勤手当
最大（月）**55,000**円

休日
完全週休二日制

土日・祝日
年末年始
（12/29～1/3）

年次有給休暇
初年次から20日付与

令和4年度平均取得日数
14.4日

育児休業
令和元年～5年度累計

平均取得期間　**1年4か月**

累計：**男性3名　女性4名**

時間外労働

令和4年度実績
月平均14時間12分