

0全産業における死傷災害の年齢別、規模別、月別及び都道府県別の経年推移（1999-2021年）

0全産業における死傷災害の年齢別の経年推移（1999-2021年）

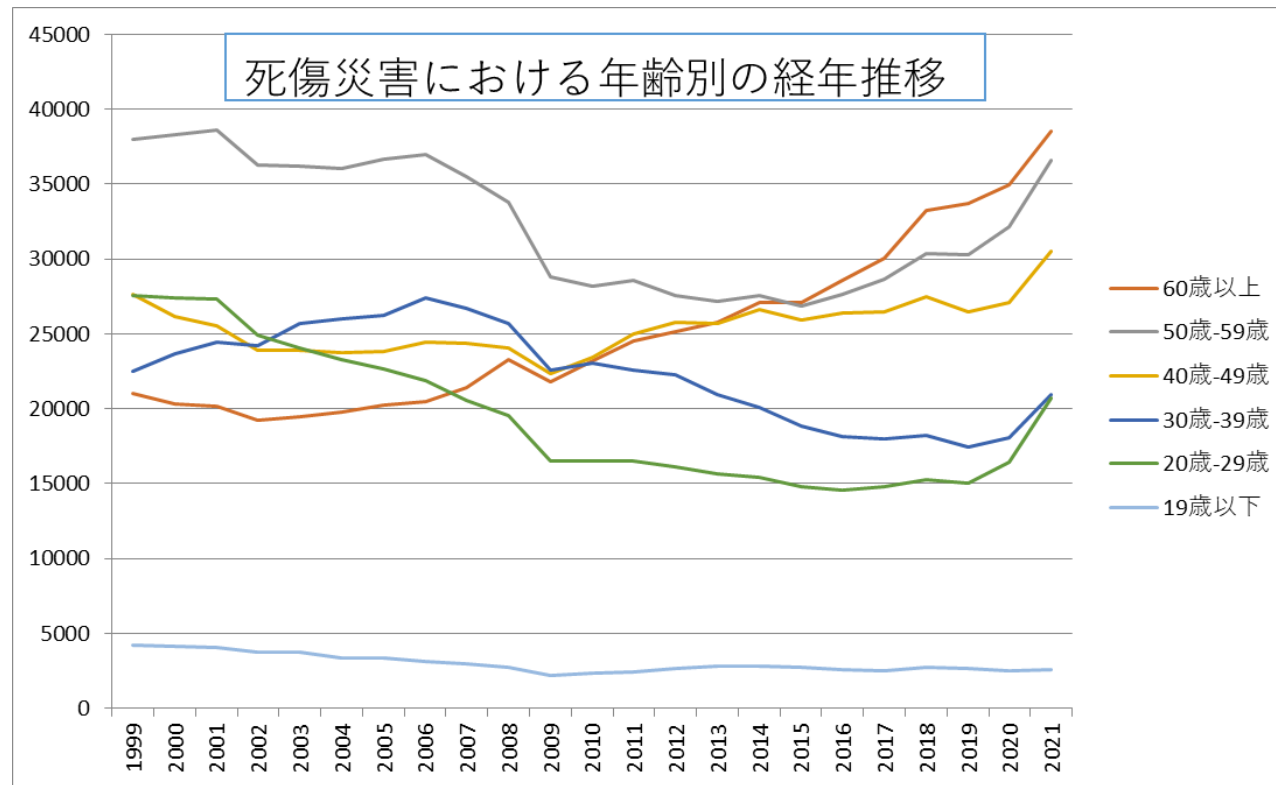

0全産業における死傷災害の労働者規模別の経年推移（1999-2021年）

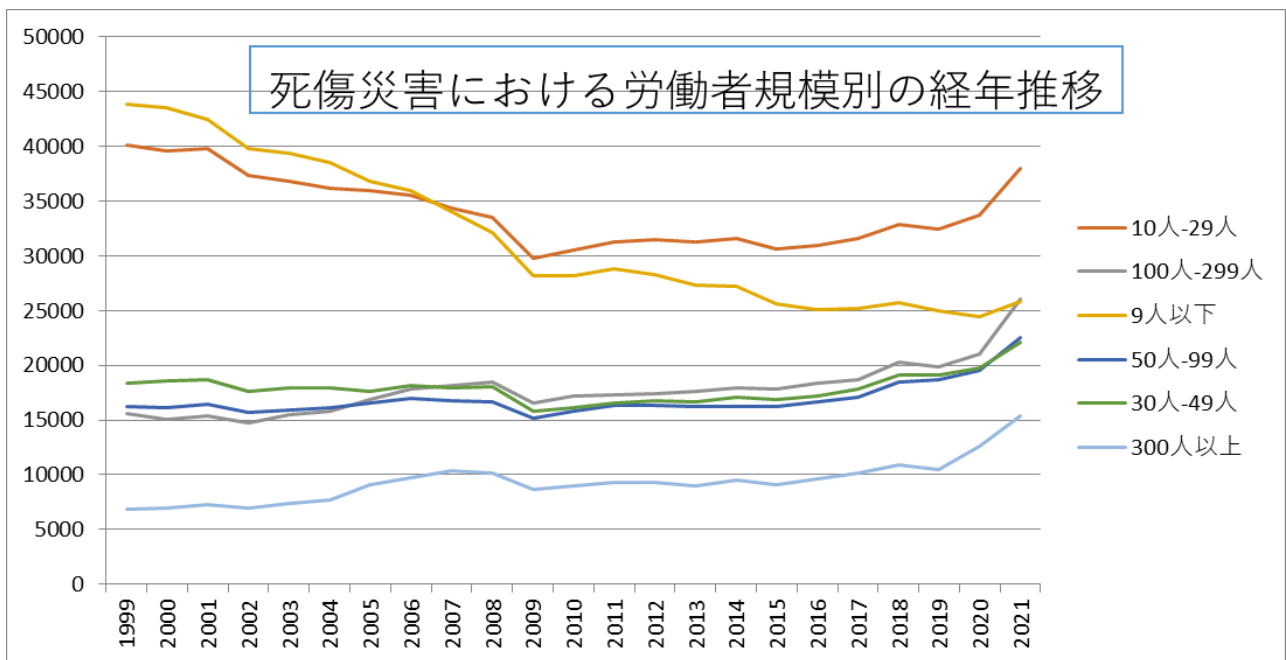

0全産業における死傷災害の月別Top5の経年推移（1999-2021年）

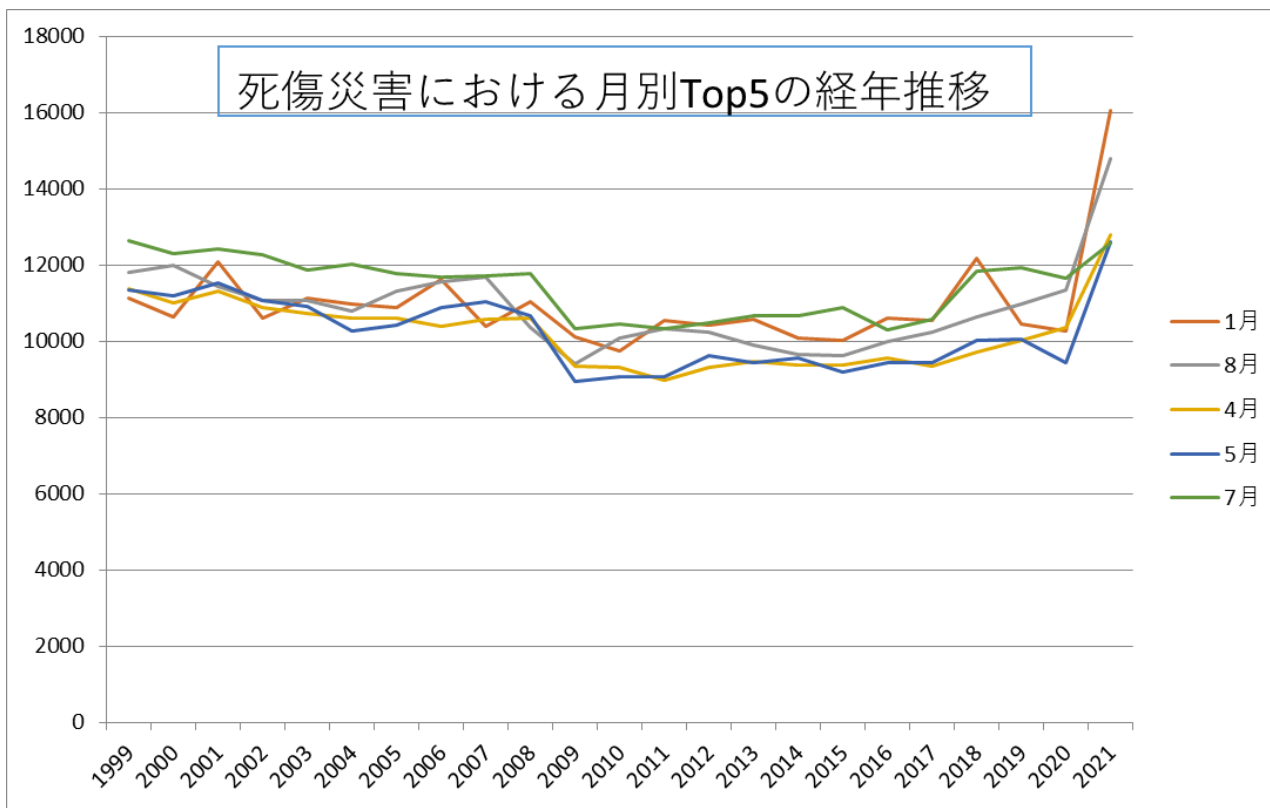

0全産業における死傷災害の都道府県別Top7の経年推移（1999-2021年）

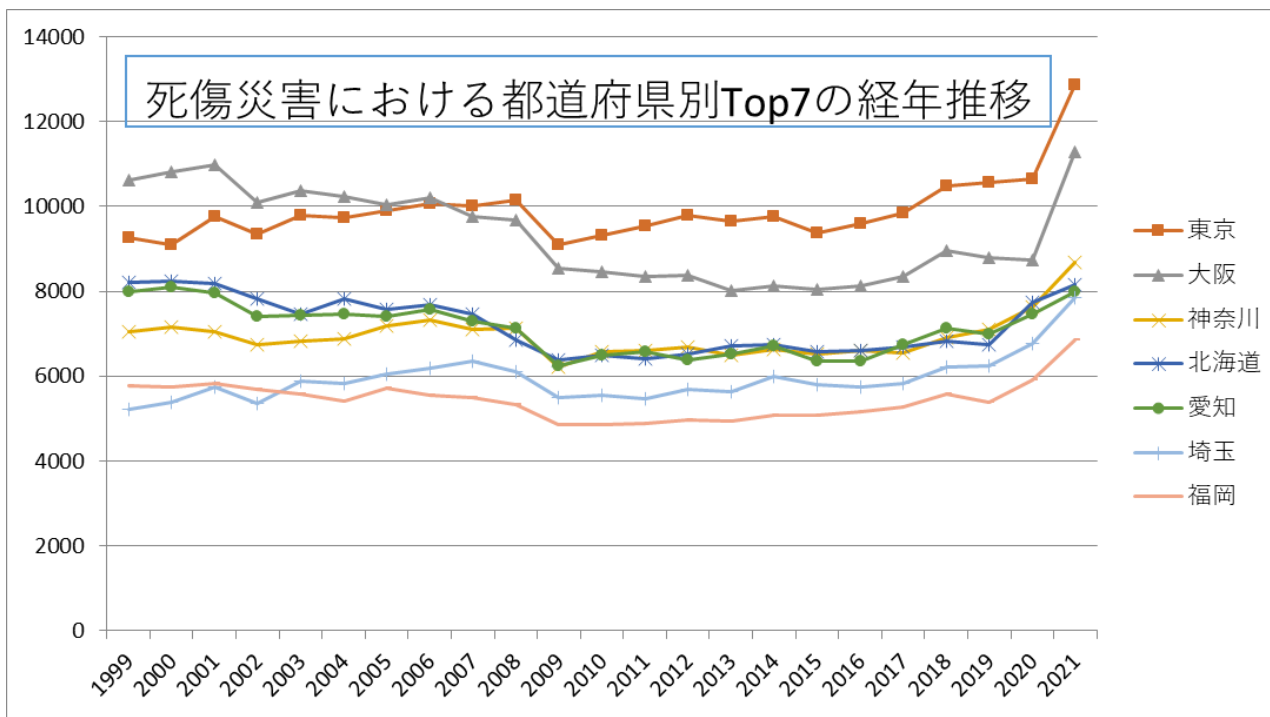

0全産業における死傷災害の年齢別の経年推移 (1999-2021年)

年齢	1999	2000	2001	2002	2003	2004	2005	2006	2007	2008	2009	2010	2011	2012	2013	2014	2015	2016	2017	2018	2019	2020	2021	total	年齢
60歳以上	21,054	20,354	20,169	19,253	19,452	19,809	20,260	20,457	21,396	23,284	21,818	23,225	24,551	25,138	25,768	27,102	27,097	28,605	30,027	33,246	33,715	34,928	38,574	579,282	60歳以上
50歳-59歳	38,017	38,270	38,645	36,284	36,181	36,013	36,671	36,989	35,479	33,764	28,783	28,178	28,610	27,591	27,167	27,523	26,875	27,603	28,631	30,385	30,294	32,120	36,576	746,649	50歳-59歳
40歳-49歳	27,633	26,144	25,536	23,926	23,896	23,771	23,848	24,416	24,353	24,049	22,318	23,414	24,984	25,771	25,724	26,653	25,913	26,403	26,498	27,489	26,463	27,089	30,507	586,798	40歳-49歳

30歳-39歳	22,539	23,701	24,410	24,178	25,657	26,011	26,266	27,393	26,705	25,658	22,545	23,017	22,587	22,293	20,973	20,051	18,879	18,166	18,001	18,199	17,434	18,082	20,938	513,683	30歳-39歳
20歳-29歳	27,565	27,372	27,315	24,942	24,031	23,272	22,642	21,909	20,546	19,506	16,473	16,542	16,489	16,113	15,686	15,395	14,784	14,526	14,770	15,288	15,025	16,410	20,712	447,313	20歳-29歳
19歳以下	4,247	4,133	4,074	3,756	3,719	3,372	3,363	3,134	2,999	2,765	2,215	2,357	2,401	2,670	2,839	2,811	2,763	2,607	2,533	2,722	2,680	2,527	2,611	69,298	19歳以下
合計	141,055	139,974	140,149	132,339	132,936	132,248	133,050	134,298	131,478	129,026	114,152	116,733	119,622	119,576	118,157	119,535	116,311	117,910	120,460	127,329	125,611	131,156	149,918	2,943,023	合計

0全産業における死傷災害の労働者規模別の経年推移（1999-2021年）

労働者規模	1999	2000	2001	2002	2003	2004	2005	2006	2007	2008	2009	2010	2011	2012	2013	2014	2015	2016	2017	2018	2019	2020	2021	total	労働者規模
10人-29人	40,126	39,543	39,844	37,394	36,799	36,161	35,965	35,595	34,362	33,481	29,788	30,509	31,276	31,454	31,225	31,638	30,602	30,938	31,563	32,871	32,472	33,689	37,982	785,277	10人-29人
100人-299人	15,560	15,112	15,341	14,720	15,515	15,759	16,905	17,821	18,137	18,472	16,544	17,214	17,349	17,399	17,642	17,918	17,822	18,349	18,650	20,241	19,865	21,063	26,068	409,466	100人-299人
9人以下	43,888	43,532	42,524	39,861	39,412	38,579	36,864	35,940	34,000	32,098	28,133	28,145	28,819	28,296	27,302	27,207	25,670	25,106	25,163	25,755	25,021	24,466	25,852	731,633	9人以下

下																								下	
50人-99人	16,222	16,166	16,501	15,749	15,944	16,142	16,555	17,021	16,753	16,679	15,201	15,789	16,302	16,294	16,267	16,239	16,231	16,647	17,059	18,451	18,666	19,563	22,511	388,952	50人-99人
30人-49人	18,386	18,634	18,662	17,632	17,929	17,929	17,625	18,204	17,902	18,099	15,774	16,092	16,590	16,777	16,705	17,059	16,903	17,213	17,872	19,084	19,096	19,733	22,109	412,009	30人-49人
300人以上	6,873	6,987	7,277	6,983	7,337	7,678	9,136	9,717	10,324	10,197	8,712	8,984	9,286	9,356	9,016	9,474	9,083	9,657	10,153	10,927	10,491	12,642	15,396	215,686	300人以上
合計	141,055	139,974	140,149	132,339	132,936	132,248	133,050	134,298	131,478	129,026	114,152	116,733	119,622	119,576	118,157	119,535	116,311	117,910	120,460	127,329	125,611	131,156	149,918	2,943,023	合計

0全産業における死傷災害の月別の経年推移（1999-2021年）

月	1999	2000	2001	2002	2003	2004	2005	2006	2007	2008	2009	2010	2011	2012	2013	2014	2015	2016	2017	2018	2019	2020	2021	total	月
1月	11,145	10,646	12,084	10,592	11,125	10,990	10,879	11,619	10,378	11,033	10,107	9,737	10,557	10,434	10,575	10,070	10,033	10,614	10,547	12,180	10,439	10,276	16,043	252,103	1月
8月	11,802	11,994	11,440	11,060	11,065	10,805	11,323	11,575	11,680	10,362	9,406	10,086	10,331	10,251	9,892	9,662	9,621	9,979	10,233	10,626	10,976	11,350	14,788	250,307	8月
4月	11,383	11,017	11,323	10,870	10,744	10,614	10,606	10,378	10,578	10,604	9,337	9,313	8,964	9,310	9,466	9,390	9,388	9,571	9,351	9,724	10,012	10,363	12,804	235,110	4月
5月	11,349	11,181	11,535	11,074	10,907	10,257	10,433	10,878	11,039	10,672	8,937	9,075	9,070	9,632	9,437	9,551	9,205	9,444	9,439	10,036	10,056	9,452	12,617	235,276	5月
7月	12,644	12,309	12,427	12,275	11,860	12,023	11,785	11,692	11,715	11,761	10,326	10,463	10,317	10,476	10,674	10,672	10,892	10,290	10,565	11,848	11,945	11,666	12,572	263,197	7月
2月	11,876	12,014	11,507	10,364	10,696	10,669	10,951	11,225	10,530	11,969	9,401	9,792	9,421	10,960	9,429	11,301	9,230	9,799	9,882	10,457	10,191	10,221	12,556	244,441	2月

3月	12,162	12,447	12,577	11,179	11,485	11,701	11,747	11,474	11,604	11,102	9,887	10,227	11,300	10,252	9,832	10,059	10,047	9,867	10,292	10,542	10,367	10,418	12,401	252,969	3月
9月	12,313	11,927	11,345	10,871	11,265	11,346	10,966	11,236	10,728	10,514	9,157	9,672	10,140	9,581	9,554	9,836	9,694	9,854	9,823	10,643	10,603	11,169	11,769	244,006	9月
6月	12,165	11,843	11,979	10,836	11,199	11,521	11,487	11,184	11,368	10,817	9,627	10,077	10,199	9,880	9,535	9,755	9,966	9,878	10,024	10,551	10,466	11,398	11,558	247,313	6月
10月	11,948	12,099	12,254	11,776	11,691	11,435	11,055	11,597	11,246	10,923	9,838	9,832	9,857	9,909	10,540	10,112	9,845	9,846	10,627	11,047	10,716	11,204	11,152	250,549	10月
12月	10,939	11,086	10,626	10,344	10,504	10,252	11,090	10,387	10,116	9,518	9,053	9,186	9,803	9,496	9,517	9,788	9,010	9,191	9,942	9,609	9,757	12,789	11,037	233,040	12月
11月	11,329	11,411	11,052	11,098	10,395	10,635	10,728	11,053	10,496	9,751	9,076	9,273	9,663	9,395	9,706	9,339	9,380	9,577	9,735	10,066	10,083	10,850	10,621	234,712	11月
合計	141,055	139,974	140,149	132,339	132,936	132,248	133,050	134,298	131,478	129,026	114,152	116,733	119,622	119,576	118,157	119,535	116,311	117,910	120,460	127,329	125,611	131,156	149,918	2,943,023	合計

0全産業における死傷災害の都道府県別の経年推移（1999-2021年）

県	1999	2000	2001	2002	2003	2004	2005	2006	2007	2008	2009	2010	2011	2012	2013	2014	2015	2016	2017	2018	2019	2020	2021	total	県
東京	9,259	9,084	9,756	9,345	9,789	9,737	9,909	10,078	10,008	10,141	9,101	9,326	9,537	9,782	9,639	9,753	9,376	9,585	9,837	10,486	10,570	10,645	12,877	227,620	東京
大阪	10,628	10,823	10,972	10,084	10,368	10,227	10,030	10,215	9,772	9,677	8,529	8,459	8,350	8,364	8,014	8,138	8,041	8,125	8,345	8,972	8,806	8,726	11,299	214,964	大阪
神奈川	7,055	7,165	7,058	6,748	6,814	6,880	7,191	7,337	7,096	7,119	6,215	6,574	6,593	6,689	6,485	6,639	6,511	6,598	6,551	6,920	7,095	7,617	8,668	159,618	神奈川
北海道	8,219	8,250	8,186	7,824	7,455	7,835	7,570	7,687	7,461	6,851	6,392	6,486	6,420	6,512	6,708	6,744	6,568	6,613	6,676	6,836	6,743	7,735	8,146	165,917	北海道
愛知	7,995	8,113	7,962	7,419	7,427	7,476	7,404	7,563	7,292	7,123	6,238	6,485	6,572	6,392	6,534	6,703	6,349	6,360	6,750	7,117	6,986	7,460	7,989	163,709	愛知
埼玉	5,215	5,377	5,753	5,354	5,890	5,838	6,058	6,197	6,341	6,099	5,491	5,564	5,460	5,695	5,639	5,990	5,800	5,754	5,824	6,216	6,236	6,769	7,837	136,397	埼玉





野	2,297	2,206	2,360	2,143	2,213	2,049	2,057	2,136	2,095	2,068	1,850	1,898	1,960	1,954	2,024	2,151	2,092	1,965	2,031	2,164	2,163	2,121	2,405	48,402	野
栃木	2,164	2,080	2,086	1,967	1,992	1,883	2,015	1,952	1,909	2,035	1,722	1,734	1,730	1,870	1,786	1,818	1,832	1,850	1,846	1,930	1,931	1,997	2,312	44,441	栃木
鹿児島	1,989	1,969	1,900	1,917	1,910	1,916	1,943	1,885	1,824	1,813	1,615	1,699	1,686	1,701	1,750	1,729	1,751	1,985	1,961	1,936	2,010	2,100	2,256	43,245	鹿児島
熊本	2,248	2,189	2,081	1,944	1,997	1,961	1,900	1,990	2,025	1,871	1,741	1,773	1,794	1,679	1,800	1,689	1,763	1,929	1,937	2,007	1,972	2,079	2,182	44,551	熊本
長崎	1,796	1,570	1,603	1,615	1,599	1,517	1,478	1,585	1,475	1,483	1,404	1,390	1,406	1,418	1,367	1,458	1,383	1,459	1,459	1,499	1,580	1,717	1,791	35,052	長崎
愛媛	2,139	2,130	2,128	2,032	1,991	2,060	1,905	1,797	1,780	1,709	1,440	1,537	1,528	1,560	1,461	1,480	1,405	1,452	1,491	1,525	1,490	1,552	1,690	39,282	愛媛
宮崎	1,674	1,592	1,546	1,523	1,505	1,520	1,511	1,508	1,520	1,465	1,329	1,370	1,352	1,300	1,287	1,299	1,285	1,332	1,298	1,334	1,482	1,576	1,687	33,295	宮崎
滋賀	1,479	1,521	1,463	1,508	1,531	1,581	1,510	1,650	1,529	1,634	1,300	1,307	1,341	1,454	1,422	1,404	1,359	1,354	1,342	1,403	1,376	1,464	1,665	33,597	滋賀
青森	1,631	1,389	1,536	1,394	1,321	1,237	1,276	1,205	1,268	1,262	1,132	1,170	1,256	1,310	1,224	1,269	1,054	1,201	1,281	1,278	1,270	1,288	1,641	29,893	青森
奈良	1,525	1,423	1,447	1,362	1,425	1,417	1,528	1,421	1,417	1,459	1,411	1,335	1,288	1,350	1,293	1,356	1,260	1,292	1,251	1,387	1,350	1,347	1,613	31,957	奈良
沖縄	702	736	760	722	742	811	827	805	894	945	848	903	927	999	987	1,046	980	1,091	1,190	1,175	1,246	1,352	1,611	22,299	沖縄
山口	1,830	1,776	1,708	1,751	1,683	1,639	1,681	1,614	1,474	1,520	1,311	1,296	1,372	1,345	1,247	1,184	1,274	1,308	1,277	1,293	1,322	1,371	1,557	33,833	山口
岩手	1,666	1,628	1,731	1,400	1,447	1,362	1,472	1,453	1,343	1,355	1,201	1,222	1,709	1,367	1,458	1,478	1,316	1,305	1,353	1,351	1,377	1,358	1,530	32,882	岩手
山形	1,478	1,432	1,377	1,316	1,238	1,237	1,297	1,336	1,202	1,215	1,020	1,080	1,173	1,246	1,253	1,171	1,141	1,126	1,125	1,313	1,132	1,190	1,417	28,515	山形
大	1,790	1,680	1,635	1,545	1,544	1,475	1,506	1,492	1,474	1,389	1,252	1,185	1,175	1,141	1,177	1,264	1,175	1,214	1,245	1,278	1,270	1,290	1,379	31,575	大

分																									分
佐賀	1,117	1,136	1,068	1,087	1,060	1,085	1,088	1,125	1,099	1,123	940	1,018	985	1,020	1,129	1,063	1,054	1,089	1,108	1,270	1,182	1,288	1,378	25,512	佐賀
石川	1,252	1,313	1,346	1,200	1,191	1,247	1,185	1,194	1,175	1,139	1,084	1,085	1,137	1,091	1,053	1,067	1,016	987	1,153	1,250	1,155	1,158	1,357	26,835	石川
香川	1,594	1,549	1,475	1,382	1,410	1,410	1,506	1,365	1,410	1,262	1,182	1,177	1,128	1,162	1,119	1,118	1,095	1,118	1,143	1,238	1,233	1,253	1,326	29,655	香川
和歌山	1,578	1,511	1,501	1,503	1,476	1,605	1,474	1,392	1,403	1,376	1,203	1,217	1,241	1,182	1,173	1,100	1,119	1,073	1,116	1,153	1,117	1,115	1,250	29,878	和歌山
富山	1,635	1,527	1,549	1,392	1,366	1,371	1,437	1,346	1,241	1,236	1,159	1,119	1,227	1,252	1,110	1,191	1,077	1,073	1,227	1,192	1,103	1,182	1,248	29,260	富山
秋田	1,369	1,352	1,233	1,171	1,126	1,056	1,042	1,145	1,087	1,050	964	1,029	1,035	1,079	1,006	1,019	935	984	965	1,166	1,088	1,087	1,220	25,208	秋田
徳島	1,274	1,198	1,163	1,108	1,033	900	1,032	957	907	929	809	822	757	834	826	768	807	807	839	822	794	876	1,017	21,279	徳島
高知	1,620	1,582	1,489	1,354	1,364	1,325	1,281	1,159	1,152	1,047	990	1,058	1,063	1,004	922	983	950	945	980	954	946	1,019	965	26,152	高知
福井	1,138	1,104	1,117	957	862	986	937	939	904	904	735	785	900	865	759	831	779	834	817	1,033	899	893	955	20,933	福井
山梨	816	836	879	810	855	784	830	834	803	869	686	716	762	704	777	805	755	744	726	830	801	745	877	18,244	山梨
島根	1,039	1,031	1,026	922	949	865	854	863	820	821	749	727	759	708	729	719	697	689	722	744	708	688	825	18,654	島根
鳥取	646	722	639	620	601	585	575	548	569	521	452	465	547	467	465	495	462	461	507	535	509	584	577	12,552	鳥取
合計	141,055	139,974	140,149	132,339	132,936	132,248	133,050	134,298	131,478	129,026	114,152	116,733	119,622	119,576	118,157	119,535	116,311	117,910	120,460	127,329	125,611	131,156	149,918	2,943,023	合計

[https://www.jisha.or.jp/international/topics/202211\\_04.html](https://www.jisha.or.jp/international/topics/202211_04.html)に戻る。