

林業における死亡災害の推移のグラフ(1999-2022年)

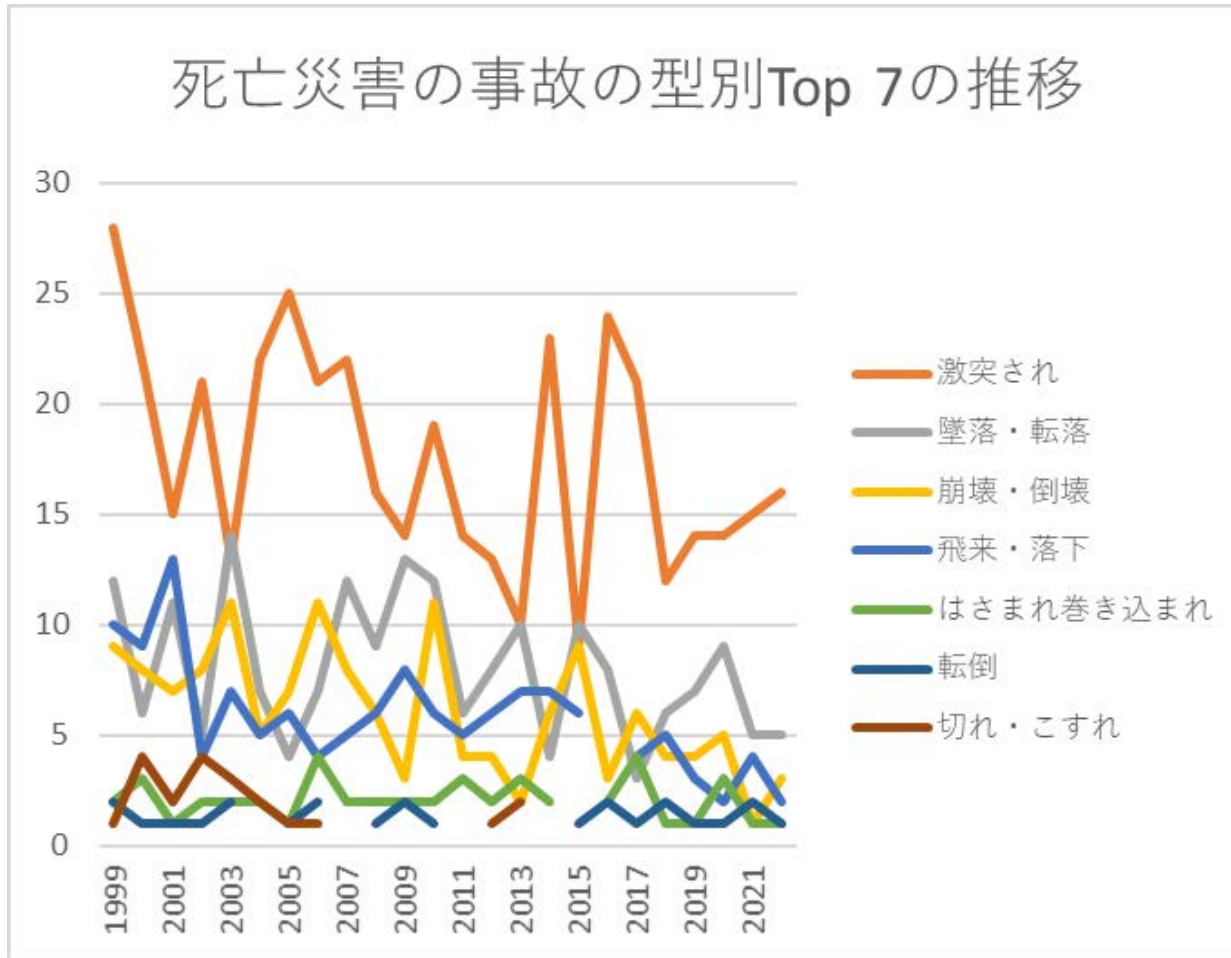

林業における死亡災害の事故の型別Top 7の推移(1999-2022年)

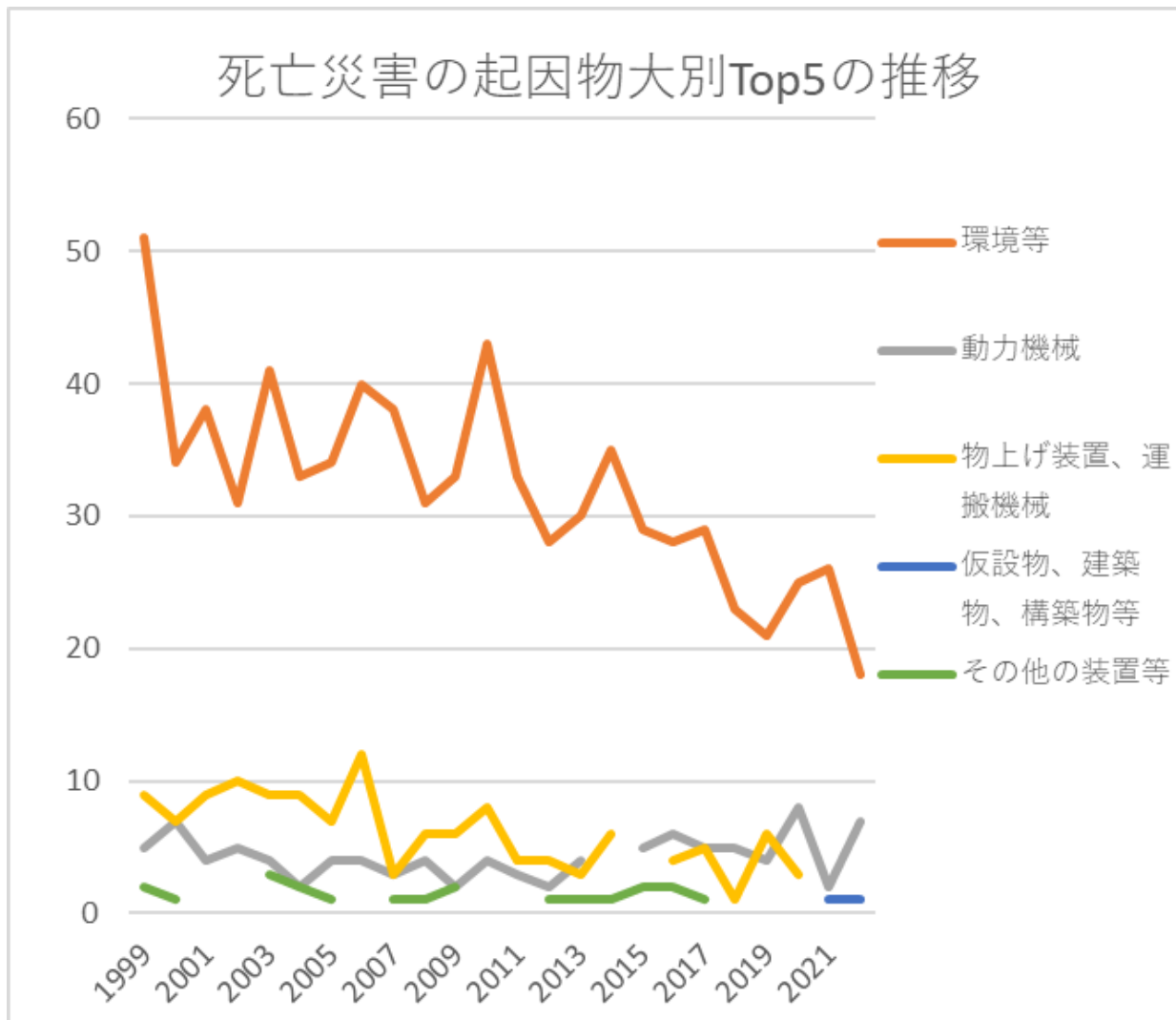

林業における死亡災害の起因物大別Top 5の推移(1999-2022年)

# 死亡災害の起因物中別Top 7の推移

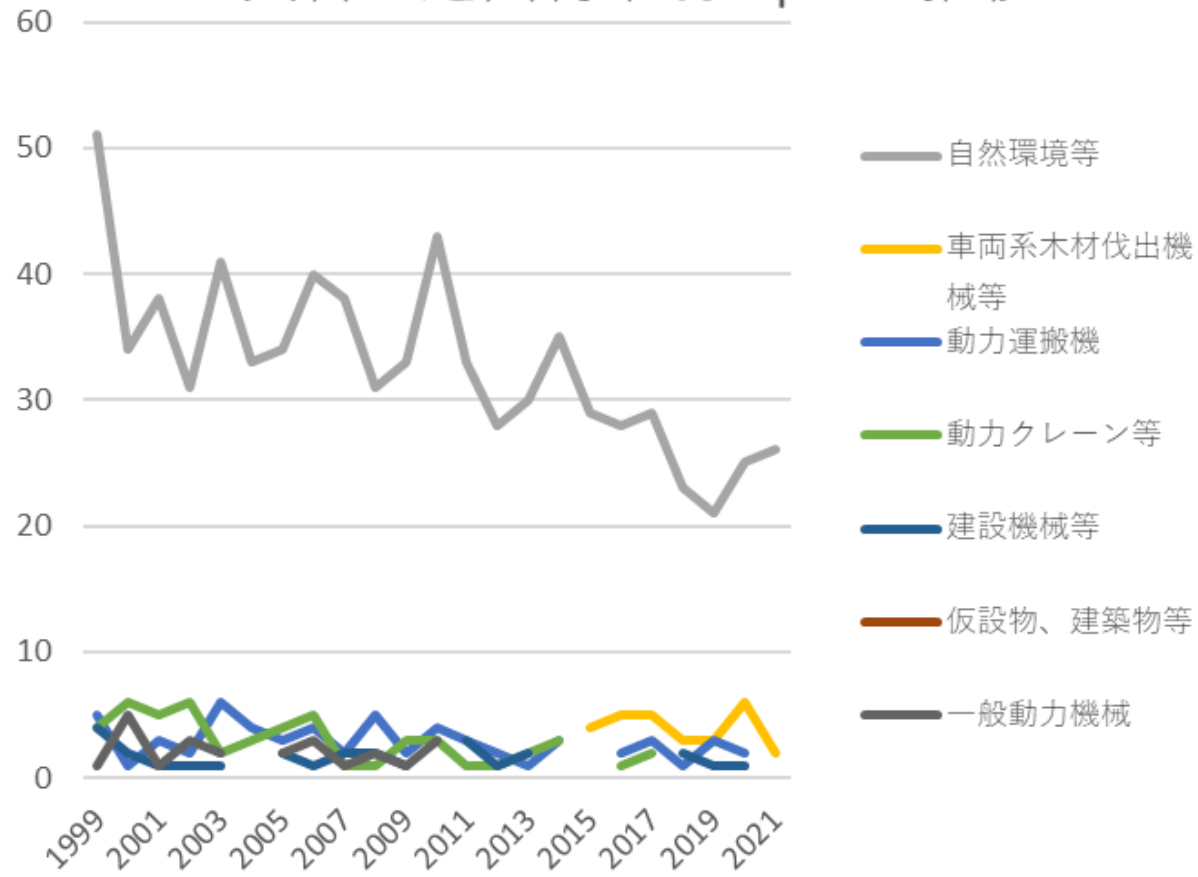

林業における死亡災害の起因物中別Top 7の推移(1999-2022年)

# 死亡災害の起因物小別Top 10の推移

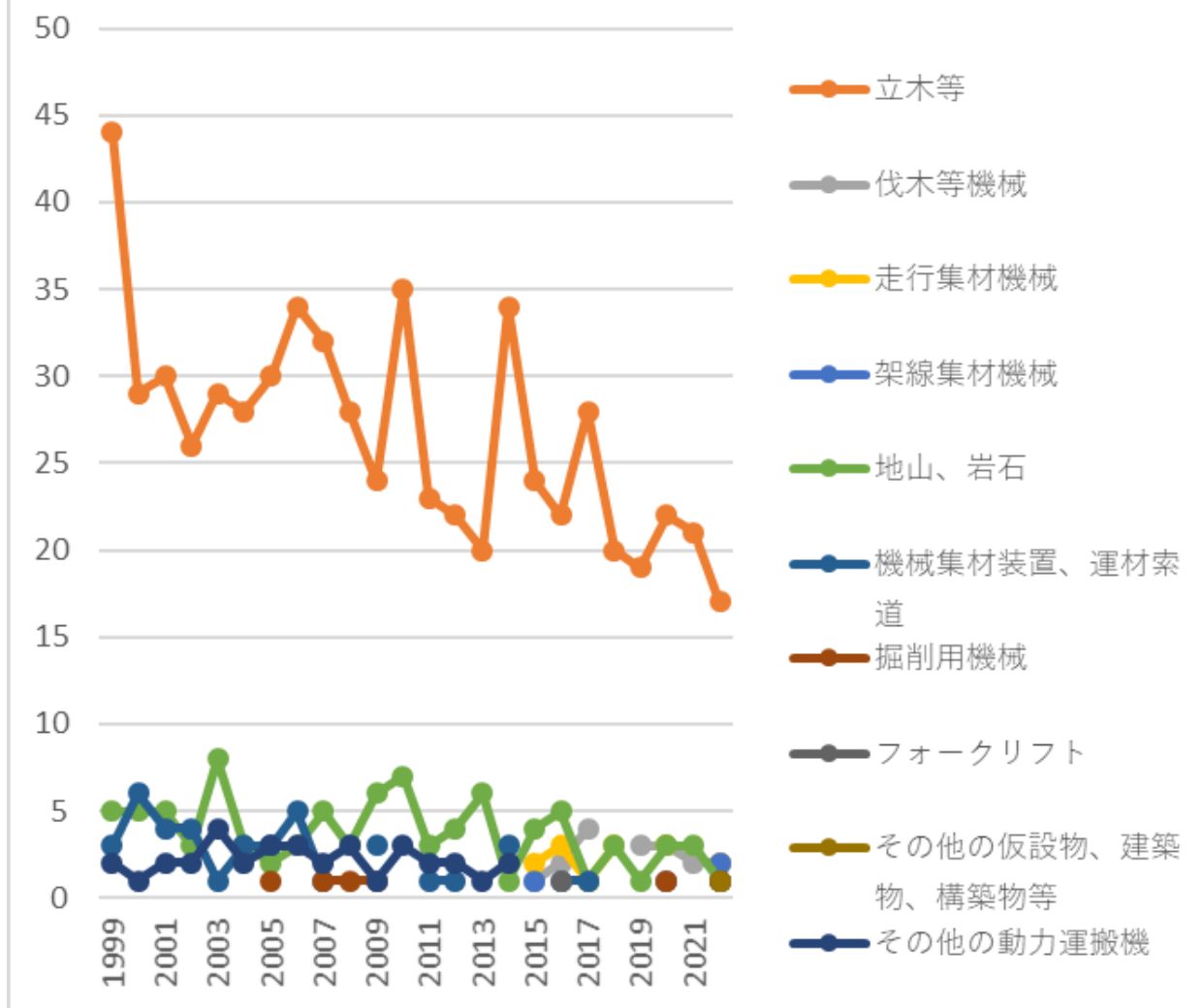

林業における死亡災害の起因物小別Top 10の推移 (1999-2022年)

# 死亡災害の労働者年齢別の推移

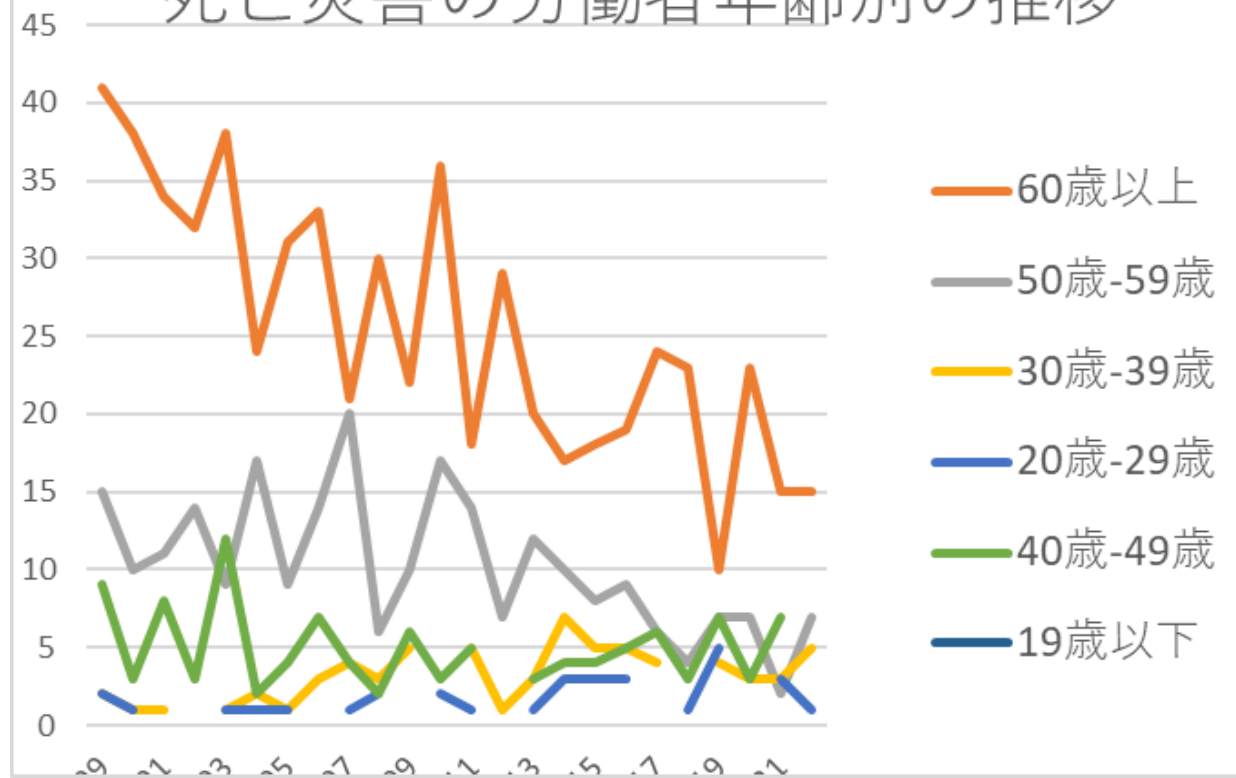

林業における死亡災害の労働者年齢別の推移(1999-2022年)

# 死亡災害の労働者規模別の推移

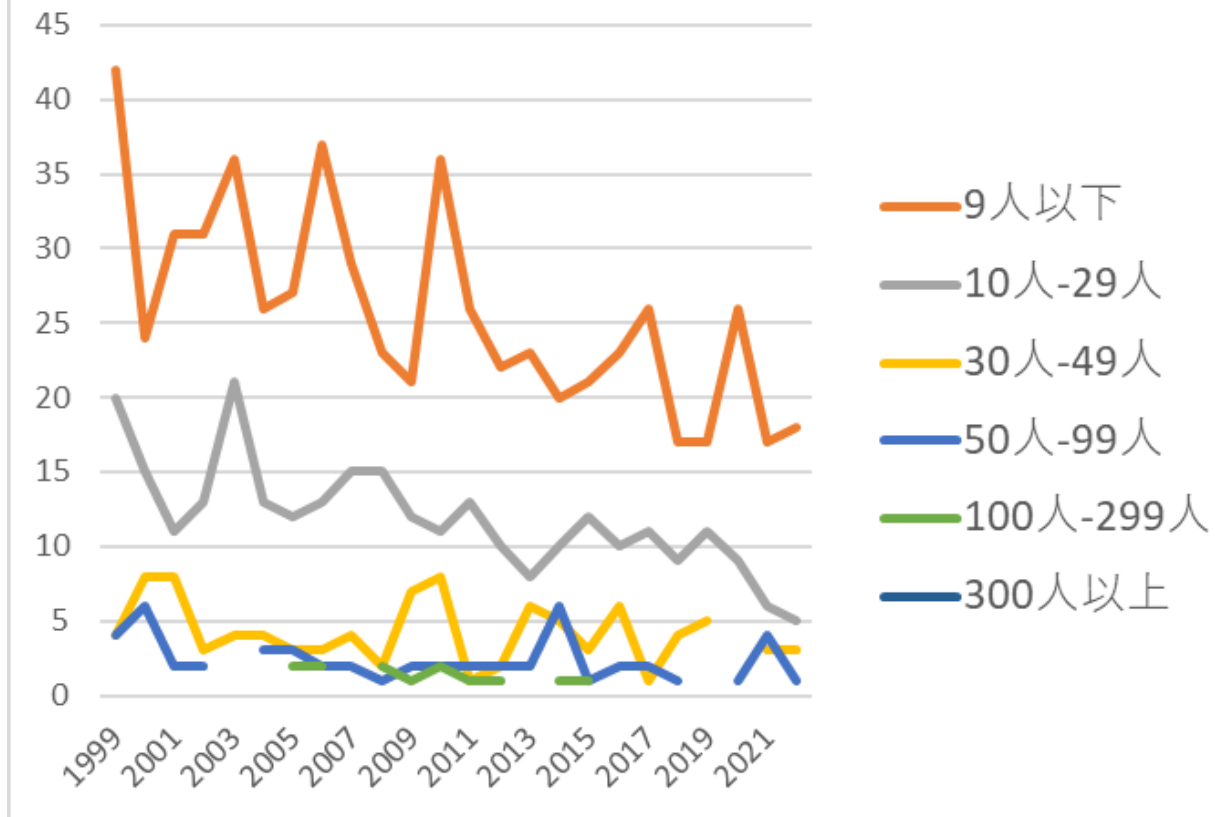

林業における死亡災害の労働者規模別の推移(1999-2022年)

# 死亡災害の発生月別Top 6の推移

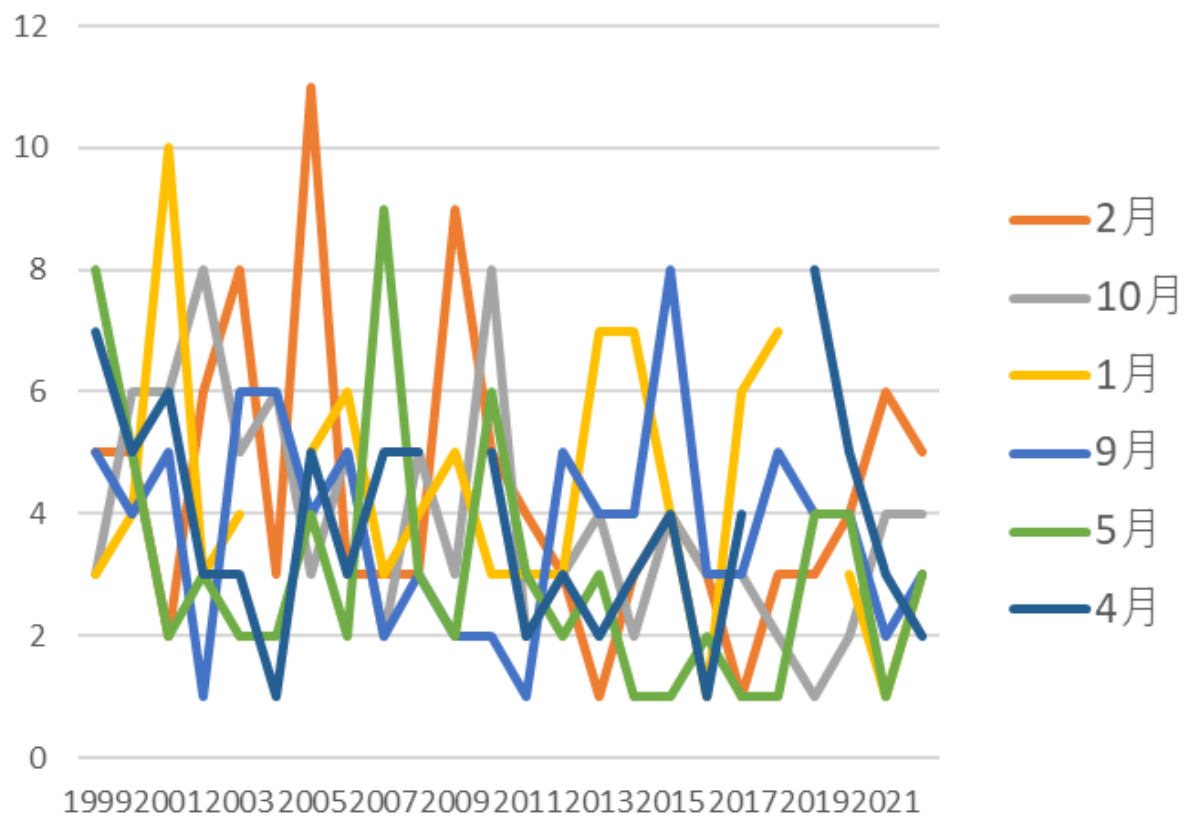

林業における死亡災害の発生月別Top 6の推移(1999-2022年)

# 死亡災害の都道府県別Top 10の推移

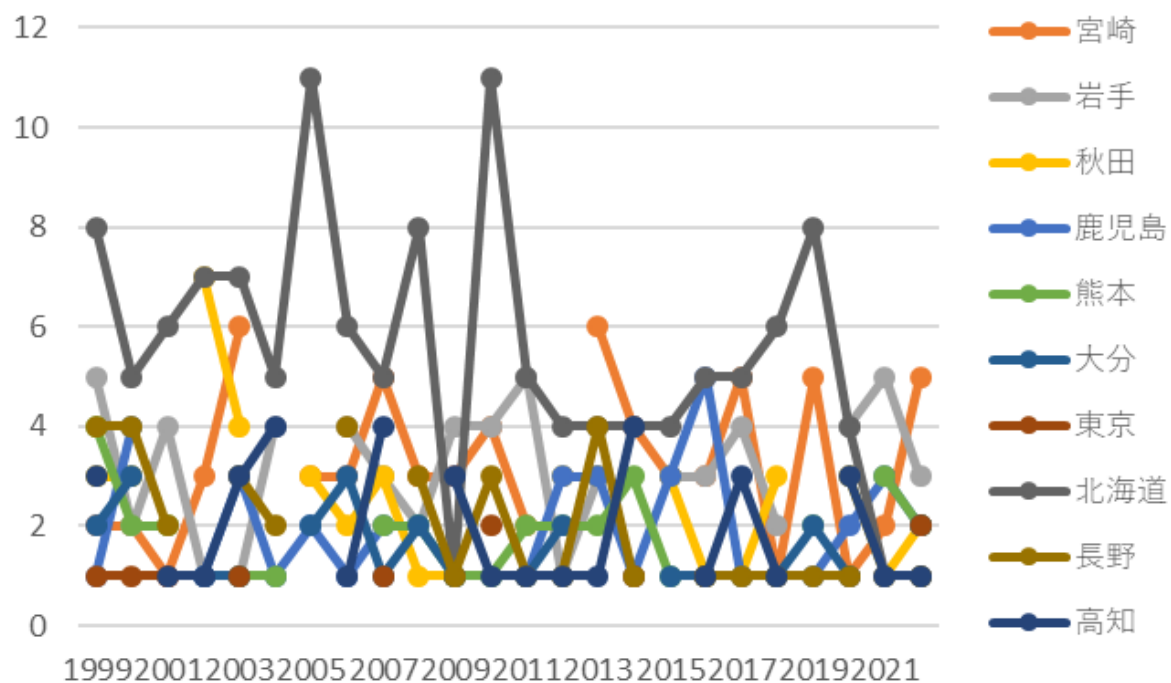

林業における死亡災害の都道府県別の推移(1999-2022年)

林業における死亡災害の事故の型別Top 7の推移(1999-2022年)

| 事故の型 | 1999 | 2000 | 2001 | 2002 | 2003 | 2004 | 2005 | 2006 | 2007 | 2008 | 2009 | 2010 | 2011 | 2012 | 2013 | 2014 | 2015 | 2016 | 2017 | 2018 | 2019 | 2020 | 2021 | 2022 | 合計  | 事故の型 |
|------|------|------|------|------|------|------|------|------|------|------|------|------|------|------|------|------|------|------|------|------|------|------|------|------|-----|------|
| 激突され | 28   | 22   | 15   | 21   | 13   | 22   | 25   | 21   | 22   | 16   | 14   | 19   | 14   | 13   | 10   | 23   | 9    | 24   | 21   | 12   | 14   | 14   | 15   | 16   | 423 | 激突され |









|                              |    |    |    |    |    |    |    |    |    |    |    |    |    |    |    |    |    |    |    |    |    |    |    |    |       |                              |
|------------------------------|----|----|----|----|----|----|----|----|----|----|----|----|----|----|----|----|----|----|----|----|----|----|----|----|-------|------------------------------|
| 装置、<br>運搬機<br>械              | 9  | 7  | 9  | 10 | 9  | 9  | 7  | 12 | 3  | 6  | 6  | 8  | 4  | 4  | 3  | 6  |    | 4  | 5  | 1  | 6  | 3  |    | 2  | 133   | 装置、<br>運搬機<br>械              |
| 仮設<br>物、建<br>築物、<br>構築物<br>等 | 1  |    |    |    | 1  |    |    |    | 1  |    |    | 1  |    | 1  |    |    |    |    |    |    |    |    | 1  | 1  | 7     | 仮設<br>物、建<br>築物、<br>構築物<br>等 |
| その他<br>の装置<br>等              | 2  | 1  |    |    | 3  | 2  | 1  |    | 1  | 1  | 2  |    |    | 1  | 1  | 1  | 2  | 2  | 1  |    | 1  |    |    |    | 22    | その他<br>の装置<br>等              |
| 物質、<br>材料                    | 1  | 3  | 2  | 3  |    |    |    | 1  | 2  | 1  |    | 2  |    | 1  | 1  |    | 1  | 1  |    | 2  | 1  |    |    |    | 22    | 物質、<br>材料                    |
| その他                          | 2  |    | 1  |    | 3  |    |    |    |    |    |    | 1  | 2  |    |    |    | 1  |    |    |    |    |    | 1  |    | 11    | その他                          |
| 荷                            |    | 1  |    |    |    |    | 1  |    | 2  |    |    |    | 1  |    |    |    |    |    |    |    |    |    |    |    | 5     | 荷                            |
| 合計                           | 71 | 53 | 54 | 49 | 61 | 46 | 47 | 57 | 50 | 43 | 43 | 59 | 43 | 37 | 39 | 42 | 38 | 41 | 40 | 31 | 33 | 36 | 30 | 28 | 1,071 | 合計                           |

林業における死亡災害の起因物中別Top 7の推移(1999-2022年)

| 起因物<br>(中) | 1999 | 2000 | 2001 | 2002 | 2003 | 2004 | 2005 | 2006 | 2007 | 2008 | 2009 | 2010 | 2011 | 2012 | 2013 | 2014 | 2015 | 2016 | 2017 | 2018 | 2019 | 2020 | 2021 | 2022 | 合計  | 起因物<br>(中) |
|------------|------|------|------|------|------|------|------|------|------|------|------|------|------|------|------|------|------|------|------|------|------|------|------|------|-----|------------|
| 自然環<br>境等  | 51   | 34   | 38   | 31   | 41   | 33   | 34   | 40   | 38   | 31   | 33   | 43   | 33   | 28   | 30   | 35   | 29   | 28   | 29   | 23   | 21   | 25   | 26   | 18   | 772 | 自然環<br>境等  |

|                        |   |   |   |   |   |   |   |   |   |   |   |   |   |   |   |   |   |   |   |   |   |   |   |   |   |    |                        |
|------------------------|---|---|---|---|---|---|---|---|---|---|---|---|---|---|---|---|---|---|---|---|---|---|---|---|---|----|------------------------|
| 車両系<br>木材伐<br>出機械<br>等 |   |   |   |   |   |   |   |   |   |   |   |   |   |   |   |   |   | 4 | 5 | 5 | 3 | 3 | 6 | 2 | 6 | 34 | 車両系<br>木材伐<br>出機械<br>等 |
| 動力運<br>搬機              | 5 | 1 | 3 | 2 | 6 | 4 | 3 | 4 | 2 | 5 | 2 | 4 | 3 | 2 | 1 | 3 |   | 2 | 3 | 1 | 3 | 2 |   |   | 1 | 62 | 動力運<br>搬機              |
| 動力ク<br>レーン<br>等        | 4 | 6 | 5 | 6 | 2 | 3 | 4 | 5 | 1 | 1 | 3 | 3 | 1 | 1 | 2 | 3 |   | 1 | 2 |   |   |   | 1 |   | 1 | 55 | 動力ク<br>レーン<br>等        |
| 建設機<br>械等              | 4 | 2 | 1 | 1 | 1 |   | 2 | 1 | 2 | 2 | 1 |   | 3 | 1 | 2 |   |   | 1 |   | 2 | 1 | 1 |   |   | 1 | 29 | 建設機<br>械等              |
| 仮設<br>物、建<br>築物等       | 1 |   |   |   | 1 |   |   |   | 1 |   |   | 1 |   | 1 |   |   |   |   |   |   |   |   |   | 1 | 1 | 7  | 仮設<br>物、建<br>築物等       |
| 一般動<br>力機械             | 1 | 5 | 1 | 3 | 2 |   | 2 | 3 | 1 | 2 | 1 | 3 |   |   | 1 |   |   |   |   |   |   |   |   |   |   | 25 | 一般動<br>力機械             |
| 材料                     | 1 | 3 | 2 | 3 |   |   |   | 1 | 2 | 1 |   | 2 |   | 1 | 1 |   | 1 | 1 |   | 2 | 1 |   |   |   |   | 22 | 材料                     |
| 用具                     | 1 | 1 |   |   | 3 | 2 | 1 |   | 1 |   | 2 |   |   | 1 | 1 | 1 | 2 | 1 | 1 |   | 1 |   |   |   |   | 19 | 用具                     |
| 乗物                     |   |   | 1 | 2 | 1 | 2 |   | 3 |   |   | 1 | 1 |   | 1 |   |   |   | 1 |   |   | 3 |   |   |   |   | 16 | 乗物                     |
| 木材加<br>工用機<br>械        |   |   | 2 | 1 | 1 | 2 |   |   |   |   |   | 1 |   | 1 | 1 |   | 1 |   |   |   |   |   |   | 1 |   | 11 | 木材加<br>工用機<br>械        |











|                         |   |   |   |   |   |   |   |   |  |   |   |   |   |   |   |   |   |  |  |   |   |   |    |                 |                         |
|-------------------------|---|---|---|---|---|---|---|---|--|---|---|---|---|---|---|---|---|--|--|---|---|---|----|-----------------|-------------------------|
| 高温・<br>低温環<br>境         | 2 |   | 2 |   | 1 |   |   | 1 |  |   | 1 | 2 | 2 | 1 |   |   | 1 |  |  |   |   |   | 13 | 高温・<br>低温環<br>境 |                         |
| 移動式<br>クレー<br>ン         |   |   | 1 | 2 | 1 |   | 1 |   |  | 1 | 2 |   |   | 2 |   |   |   |  |  |   |   | 1 |    | 11              | 移動式<br>クレー<br>ン         |
| 不整地<br>運搬車              | 2 |   |   |   |   | 1 |   |   |  | 1 |   |   |   |   | 1 |   | 1 |  |  | 1 | 1 |   |    | 8               | 不整地<br>運搬車              |
| チェー<br>ンソー              |   |   | 1 |   | 1 | 1 |   |   |  |   | 1 |   | 1 |   |   | 1 |   |  |  |   |   | 1 |    | 7               | チェー<br>ンソー              |
| 水                       |   |   |   |   |   |   | 1 |   |  |   |   | 5 |   |   |   |   |   |  |  |   |   | 1 |    | 7               | 水                       |
| はしご<br>等                | 1 | 1 |   |   |   |   |   |   |  | 1 |   |   |   |   |   | 1 |   |  |  |   | 1 |   |    | 5               | はしご<br>等                |
| その他<br>の起因<br>物         | 1 |   |   |   | 2 |   |   |   |  |   | 1 | 1 |   |   |   |   |   |  |  |   |   |   |    | 5               | その他<br>の起因<br>物         |
| 分類不<br>能                | 1 |   |   |   | 1 |   |   |   |  |   |   | 1 |   |   |   | 1 |   |  |  |   |   | 1 |    | 5               | 分類不<br>能                |
| その他<br>の木材<br>加工用<br>機械 |   |   | 1 | 1 |   | 1 |   |   |  |   |   |   |   |   | 1 |   |   |  |  |   |   |   |    | 4               | その他<br>の木材<br>加工用<br>機械 |

|             |   |  |  |  |   |   |   |  |  |  |   |   |   |   |  |  |  |   |   |  |   |  |   |             |
|-------------|---|--|--|--|---|---|---|--|--|--|---|---|---|---|--|--|--|---|---|--|---|--|---|-------------|
| その他の建設機械等   |   |  |  |  |   | 1 |   |  |  |  |   | 2 | 1 |   |  |  |  |   |   |  |   |  | 4 | その他の建設機械等   |
| 荷姿の物        | 1 |  |  |  |   | 1 | 1 |  |  |  |   | 1 |   |   |  |  |  |   |   |  |   |  | 4 | 荷姿の物        |
| 解体用機械       |   |  |  |  |   |   |   |  |  |  |   |   |   | 1 |  |  |  |   | 2 |  |   |  | 3 | 解体用機械       |
| その他の動力クレーン等 | 1 |  |  |  |   |   |   |  |  |  | 1 |   |   |   |  |  |  |   |   |  |   |  | 2 | その他の動力クレーン等 |
| 通路          |   |  |  |  |   |   |   |  |  |  |   |   | 1 |   |  |  |  |   |   |  | 1 |  | 2 | 通路          |
| 建築物、構築物     |   |  |  |  | 1 |   |   |  |  |  | 1 |   |   |   |  |  |  |   |   |  |   |  | 2 | 建築物、構築物     |
| 締固め用機械      |   |  |  |  |   |   |   |  |  |  |   |   |   | 1 |  |  |  |   |   |  |   |  | 1 | 締固め用機械      |
| 混合機、粉砕機     |   |  |  |  |   |   | 1 |  |  |  |   |   |   |   |  |  |  |   |   |  |   |  | 1 | 混合機、粉砕機     |
| コンベア        |   |  |  |  |   |   |   |  |  |  |   |   |   |   |  |  |  | 1 |   |  |   |  | 1 | コンベア        |

















|              |    |    |    |    |    |    |    |    |    |    |    |    |    |    |    |    |    |    |    |    |    |    |    |    |        |              |
|--------------|----|----|----|----|----|----|----|----|----|----|----|----|----|----|----|----|----|----|----|----|----|----|----|----|--------|--------------|
| 爆発性の物等       |    |    |    |    |    |    |    |    |    |    |    |    |    |    |    |    |    |    |    |    |    |    |    |    | 爆発性の物等 |              |
| 引火性の物        |    |    |    |    |    |    |    |    |    |    |    |    |    |    |    |    |    |    |    |    |    |    |    |    |        | 引火性の物        |
| 可燃性のガス       |    |    |    |    |    |    |    |    |    |    |    |    |    |    |    |    |    |    |    |    |    |    |    |    |        | 可燃性のガス       |
| 有害物          |    |    |    |    |    |    |    |    |    |    |    |    |    |    |    |    |    |    |    |    |    |    |    |    |        | 有害物          |
| 放射線          |    |    |    |    |    |    |    |    |    |    |    |    |    |    |    |    |    |    |    |    |    |    |    |    |        | 放射線          |
| その他の危険物、有害物等 |    |    |    |    |    |    |    |    |    |    |    |    |    |    |    |    |    |    |    |    |    |    |    |    |        | その他の危険物、有害物等 |
| 金属材料         |    |    |    |    |    |    |    |    |    |    |    |    |    |    |    |    |    |    |    |    |    |    |    |    |        | 金属材料         |
| 石、砂、砂利       |    |    |    |    |    |    |    |    |    |    |    |    |    |    |    |    |    |    |    |    |    |    |    |    |        | 石、砂、砂利       |
| その他の材料       |    |    |    |    |    |    |    |    |    |    |    |    |    |    |    |    |    |    |    |    |    |    |    |    |        | その他の材料       |
| 異常環境等        |    |    |    |    |    |    |    |    |    |    |    |    |    |    |    |    |    |    |    |    |    |    |    |    |        | 異常環境等        |
| 合計           | 71 | 53 | 54 | 49 | 61 | 46 | 47 | 57 | 50 | 43 | 43 | 59 | 43 | 37 | 39 | 42 | 38 | 41 | 40 | 31 | 33 | 36 | 30 | 28 | 1,071  | 合計           |



|       |    |    |    |    |    |    |    |    |    |    |    |    |    |    |    |    |    |    |    |    |    |    |    |    |       |                   |
|-------|----|----|----|----|----|----|----|----|----|----|----|----|----|----|----|----|----|----|----|----|----|----|----|----|-------|-------------------|
| 歳     | 9  | 3  | 8  | 3  | 12 | 2  | 4  | 7  | 4  | 2  | 6  | 3  | 5  |    | 3  | 4  | 4  | 5  | 6  | 3  | 7  | 3  | 7  |    | 110   | 49<br>歳           |
| 19歳以下 | 2  |    |    |    |    |    | 1  |    |    |    |    | 1  |    |    |    | 1  |    |    |    |    |    |    |    |    | 5     | 19<br>歳<br>以<br>下 |
| 合計    | 71 | 53 | 54 | 49 | 61 | 46 | 47 | 57 | 50 | 43 | 43 | 59 | 43 | 37 | 39 | 42 | 38 | 41 | 40 | 31 | 33 | 36 | 30 | 28 | 1,071 | 合<br>計            |

林業における死亡災害の労働者規模別の推移(1999-2022年)

| 労働者<br>規模 | 1999 | 2000 | 2001 | 2002 | 2003 | 2004 | 2005 | 2006 | 2007 | 2008 | 2009 | 2010 | 2011 | 2012 | 2013 | 2014 | 2015 | 2016 | 2017 | 2018 | 2019 | 2020 | 2021 | 2022 | 合計  | 労働<br>者<br>規<br>模   |
|-----------|------|------|------|------|------|------|------|------|------|------|------|------|------|------|------|------|------|------|------|------|------|------|------|------|-----|---------------------|
| 9人以下      | 42   | 24   | 31   | 31   | 36   | 26   | 27   | 37   | 29   | 23   | 21   | 36   | 26   | 22   | 23   | 20   | 21   | 23   | 26   | 17   | 17   | 26   | 17   | 18   | 619 | 9人<br>以<br>下        |
| 10人-29人   | 20   | 15   | 11   | 13   | 21   | 13   | 12   | 13   | 15   | 15   | 12   | 11   | 13   | 10   | 8    | 10   | 12   | 10   | 11   | 9    | 11   | 9    | 6    | 5    | 285 | 10<br>人-<br>29<br>人 |

|           |    |    |    |    |    |    |    |    |    |    |    |    |    |    |    |    |    |    |    |    |    |    |    |    |       |           |
|-----------|----|----|----|----|----|----|----|----|----|----|----|----|----|----|----|----|----|----|----|----|----|----|----|----|-------|-----------|
| 30人-49人   | 4  | 8  | 8  | 3  | 4  | 4  | 3  | 3  | 4  | 2  | 7  | 8  | 1  | 2  | 6  | 5  | 3  | 6  | 1  | 4  | 5  |    | 3  | 3  | 97    | 30人-49人   |
| 50人-99人   | 4  | 6  | 2  | 2  |    | 3  | 3  | 2  | 2  | 1  | 2  | 2  | 2  | 2  | 2  | 6  | 1  | 2  | 2  | 1  |    | 1  | 4  | 1  | 53    | 50人-99人   |
| 100人-299人 | 1  |    | 2  |    |    |    | 2  | 2  |    | 2  | 1  | 2  | 1  | 1  |    | 1  | 1  |    |    |    |    |    |    | 1  | 17    | 100人-299人 |
| 300人以上    |    |    |    |    |    |    |    |    |    |    |    |    |    |    |    |    |    |    |    |    |    |    |    |    |       | 300人以上    |
| 合計        | 71 | 53 | 54 | 49 | 61 | 46 | 47 | 57 | 50 | 43 | 43 | 59 | 43 | 37 | 39 | 42 | 38 | 41 | 40 | 31 | 33 | 36 | 30 | 28 | 1,071 | 合計        |

林業における死亡災害の発生月別Top 6の推移(1999-2022年)

| 月  | 1999 | 2000 | 2001 | 2002 | 2003 | 2004 | 2005 | 2006 | 2007 | 2008 | 2009 | 2010 | 2011 | 2012 | 2013 | 2014 | 2015 | 2016 | 2017 | 2018 | 2019 | 2020 | 2021 | 2022 | 合計  | 月  |
|----|------|------|------|------|------|------|------|------|------|------|------|------|------|------|------|------|------|------|------|------|------|------|------|------|-----|----|
| 2月 | 5    | 5    | 2    | 6    | 8    | 3    | 11   | 3    | 3    | 3    | 9    | 5    | 4    | 3    | 1    | 3    | 4    | 3    | 1    | 3    | 3    | 4    | 6    | 5    | 103 | 2月 |

|     |    |    |    |    |    |    |    |    |    |    |    |    |    |    |    |    |    |    |    |    |    |    |    |    |       |     |
|-----|----|----|----|----|----|----|----|----|----|----|----|----|----|----|----|----|----|----|----|----|----|----|----|----|-------|-----|
| 10月 | 3  | 6  | 6  | 8  | 5  | 6  | 3  | 5  | 2  | 5  | 3  | 8  | 2  | 3  | 4  | 2  | 4  | 3  | 3  | 2  | 1  | 2  | 4  | 4  | 94    | 10月 |
| 1月  | 3  | 4  | 10 | 3  | 4  |    | 5  | 6  | 3  | 4  | 5  | 3  | 3  | 3  | 7  | 7  | 4  | 1  | 6  | 7  |    | 3  | 1  | 3  | 95    | 1月  |
| 9月  | 5  | 4  | 5  | 1  | 6  | 6  | 4  | 5  | 2  | 3  | 2  | 2  | 1  | 5  | 4  | 4  | 8  | 3  | 3  | 5  | 4  | 4  | 2  | 3  | 91    | 9月  |
| 5月  | 8  | 5  | 2  | 3  | 2  | 2  | 4  | 2  | 9  | 3  | 2  | 6  | 3  | 2  | 3  | 1  | 1  | 2  | 1  | 1  | 4  | 4  | 1  | 3  | 74    | 5月  |
| 4月  | 7  | 5  | 6  | 3  | 3  | 1  | 5  | 3  | 5  | 5  |    | 5  | 2  | 3  | 2  | 3  | 4  | 1  | 4  |    | 8  | 5  | 3  | 2  | 85    | 4月  |
| 8月  | 6  | 6  | 1  | 8  | 7  | 4  | 5  | 5  | 3  | 3  | 3  | 6  | 4  | 4  | 2  |    | 2  | 3  | 2  | 3  | 1  |    | 1  | 2  | 81    | 8月  |
| 6月  | 5  | 3  | 4  | 5  | 5  | 3  | 4  | 5  | 3  | 3  | 3  | 3  | 2  | 3  | 3  | 6  | 1  | 3  | 4  | 1  | 2  | 2  | 2  | 2  | 77    | 6月  |
| 3月  | 9  | 2  | 2  | 3  | 6  | 5  | 2  | 8  | 5  | 5  | 5  | 8  | 9  | 4  | 3  | 3  |    | 6  | 5  | 3  | 1  | 4  | 2  | 1  | 101   | 3月  |
| 7月  | 5  | 9  | 8  | 2  | 11 | 4  | 1  | 7  | 5  | 1  | 4  | 5  | 4  | 2  | 3  | 4  | 3  | 2  | 4  | 2  | 6  | 2  | 5  | 1  | 100   | 7月  |
| 11月 | 8  | 3  | 4  | 3  | 3  | 4  | 1  | 3  | 4  | 5  | 5  | 6  | 6  | 2  | 4  | 7  | 5  | 9  | 5  | 3  |    | 2  | 1  | 1  | 94    | 11月 |
| 12月 | 7  | 1  | 4  | 4  | 1  | 8  | 2  | 5  | 6  | 3  | 2  | 2  | 3  | 3  | 3  | 2  | 2  | 5  | 2  | 1  | 3  | 4  | 2  | 1  | 76    | 12月 |
| 合計  | 71 | 53 | 54 | 49 | 61 | 46 | 47 | 57 | 50 | 43 | 43 | 59 | 43 | 37 | 39 | 42 | 38 | 41 | 40 | 31 | 33 | 36 | 30 | 28 | 1,071 | 合計  |

林業における死亡災害の都道府県別の推移(1999-2022年)

| 県   | 1999 | 2000 | 2001 | 2002 | 2003 | 2004 | 2005 | 2006 | 2007 | 2008 | 2009 | 2010 | 2011 | 2012 | 2013 | 2014 | 2015 | 2016 | 2017 | 2018 | 2019 | 2020 | 2021 | 2022 | 合計 | 県   |
|-----|------|------|------|------|------|------|------|------|------|------|------|------|------|------|------|------|------|------|------|------|------|------|------|------|----|-----|
| 宮崎  | 2    | 2    | 1    | 3    | 6    |      | 3    | 3    | 5    | 3    | 3    | 4    | 2    |      | 6    | 4    | 3    | 3    | 5    | 1    | 5    | 1    | 2    | 5    | 72 | 宮崎  |
| 岩手  | 5    | 2    | 4    | 1    | 1    | 4    |      | 4    | 3    | 2    | 4    | 4    | 5    | 1    | 3    |      | 3    | 3    | 4    | 2    |      | 4    | 5    | 3    | 67 | 岩手  |
| 秋田  | 3    | 3    |      | 7    | 4    |      | 3    | 2    | 3    | 1    | 1    |      |      | 3    | 3    |      | 3    | 1    | 1    | 3    |      | 3    | 1    | 2    | 47 | 秋田  |
| 鹿児島 | 1    | 4    |      | 1    | 3    | 1    | 2    | 1    | 2    | 2    | 1    |      | 1    | 3    | 3    | 1    | 3    | 5    | 1    | 1    | 1    | 2    | 3    | 2    | 44 | 鹿児島 |





|    |   |   |   |   |   |   |   |   |   |   |   |   |   |   |   |   |   |   |   |   |   |   |   |    |    |    |
|----|---|---|---|---|---|---|---|---|---|---|---|---|---|---|---|---|---|---|---|---|---|---|---|----|----|----|
| 愛媛 |   | 1 | 1 | 1 | 2 | 1 |   | 2 | 2 |   | 2 | 2 | 2 | 3 |   |   |   | 2 | 1 |   |   | 1 |   | 23 | 愛媛 |    |
| 青森 | 2 | 1 | 1 | 1 |   | 2 | 1 | 2 | 1 | 1 |   | 1 | 1 |   |   |   |   | 3 |   | 2 | 1 | 2 |   | 22 | 青森 |    |
| 兵庫 | 1 | 1 | 3 | 2 |   | 1 |   | 2 | 2 | 1 |   | 2 | 1 |   | 1 | 3 |   |   | 1 |   | 1 |   |   | 22 | 兵庫 |    |
| 石川 | 1 | 1 | 2 | 1 | 1 |   | 2 |   |   | 1 |   | 3 |   |   |   | 1 | 1 |   |   | 1 |   |   | 1 |    | 16 | 石川 |
| 福井 | 2 | 1 |   |   |   |   |   | 1 | 1 | 2 | 1 |   | 1 | 1 | 2 |   |   |   | 1 | 2 |   |   | 1 |    | 16 | 福井 |
| 徳島 | 1 | 1 |   |   | 1 | 1 |   | 1 | 1 |   | 2 | 3 | 2 |   |   | 2 |   |   | 1 |   |   |   |   |    | 16 | 徳島 |
| 京都 | 1 |   |   |   | 2 | 1 |   | 1 | 1 |   | 2 | 1 |   | 1 | 1 | 1 | 1 | 1 |   |   |   |   | 1 |    | 15 | 京都 |
| 栃木 | 2 |   | 1 | 3 | 3 | 1 |   |   |   | 1 | 1 |   |   |   |   |   | 2 |   |   |   |   |   |   |    | 14 | 栃木 |
| 広島 | 3 |   | 2 |   |   | 2 | 2 |   |   | 1 |   |   |   | 1 | 1 |   |   | 1 |   |   |   |   | 1 |    | 14 | 広島 |
| 宮城 | 1 | 2 |   |   |   | 1 |   |   | 1 |   | 1 |   | 1 |   |   | 1 |   | 1 |   | 1 | 1 | 2 |   |    | 13 | 宮城 |
| 新潟 |   | 2 | 1 |   |   |   |   |   |   |   | 1 | 1 | 2 | 1 |   |   |   | 1 |   |   | 3 |   |   |    | 12 | 新潟 |
| 愛知 |   |   | 1 |   |   |   | 1 | 1 |   | 1 |   |   | 1 |   | 1 |   | 1 | 1 | 3 |   |   |   | 1 |    | 12 | 愛知 |
| 鳥取 |   | 1 |   |   | 1 | 1 | 1 | 1 |   |   |   |   | 2 |   |   | 1 | 2 |   |   |   |   | 1 |   |    | 11 | 鳥取 |
| 山口 |   | 2 | 1 | 1 |   | 1 | 1 | 2 |   |   |   |   | 1 |   |   |   | 1 |   |   |   |   |   | 1 |    | 11 | 山口 |
| 埼玉 |   | 1 | 1 | 1 |   |   |   |   |   |   | 1 | 1 |   | 1 | 1 |   |   |   | 1 | 1 |   | 1 |   |    | 10 | 埼玉 |
| 茨城 |   |   |   | 3 |   |   | 2 | 1 |   |   |   | 1 |   |   |   |   |   |   | 1 |   |   |   |   |    | 8  | 茨城 |
| 佐賀 |   |   |   |   |   |   |   | 1 | 1 | 1 | 2 | 1 | 1 |   |   | 1 |   |   |   |   |   |   |   |    | 8  | 佐賀 |
| 富山 | 1 |   |   |   | 1 | 1 |   | 1 |   | 1 |   |   |   |   | 1 |   |   |   |   |   |   |   | 1 |    | 7  | 富山 |
| 長崎 | 1 |   | 1 |   | 1 |   |   |   |   |   |   | 2 | 1 |   |   |   |   | 1 |   |   |   |   |   |    | 7  | 長崎 |
| 神奈 |   |   | 1 |   | 1 |   |   |   |   |   | 1 | 2 |   |   |   |   |   | 1 |   |   |   |   |   |    | 6  | 神奈 |

|    |    |    |    |    |    |    |    |    |    |    |    |    |    |    |    |    |    |    |    |    |    |    |    |    |       |    |
|----|----|----|----|----|----|----|----|----|----|----|----|----|----|----|----|----|----|----|----|----|----|----|----|----|-------|----|
| 川  |    |    |    |    |    |    |    |    |    |    |    |    |    |    |    |    |    |    |    |    |    |    |    |    |       | 川  |
| 滋賀 |    | 1  |    |    | 1  |    |    |    |    |    |    | 1  |    |    | 2  |    |    |    |    | 1  |    |    |    |    | 6     | 滋賀 |
| 大阪 |    |    |    |    |    | 1  | 1  |    | 1  | 1  | 1  |    |    |    |    |    |    |    |    |    | 1  |    |    |    | 6     | 大阪 |
| 千葉 | 1  |    |    | 1  |    | 1  |    |    | 1  |    |    |    |    |    |    |    |    |    |    |    |    |    |    |    | 4     | 千葉 |
| 沖縄 |    |    |    |    |    | 1  | 1  |    |    |    |    | 1  |    |    |    |    |    |    |    |    |    |    |    |    | 3     | 沖縄 |
| 香川 |    |    |    |    |    |    | 1  |    |    |    |    |    |    |    | 1  |    |    |    |    |    |    |    |    |    | 2     | 香川 |
| 合計 | 71 | 53 | 54 | 49 | 61 | 46 | 47 | 57 | 50 | 43 | 43 | 59 | 43 | 37 | 39 | 42 | 38 | 41 | 40 | 31 | 33 | 36 | 30 | 28 | 1,071 | 合計 |

(備考) 2022年のデータには新型コロナ罹患を含まない。2021年及び2020年のデータには新型コロナ罹患を含む。2011年のデータに東日本大震災のデータを含む。

出典：<https://anzeninfo.mhlw.go.jp/user/anzen/tok/anst00.html> MHLW, Jaan

[https://www.jisha.or.jp/international/topics/202306\\_06.html](https://www.jisha.or.jp/international/topics/202306_06.html)に戻る。