

0全産業における死傷災害の年齢別、規模別、月別及び都道府県別の経年推移（1999-2022年）

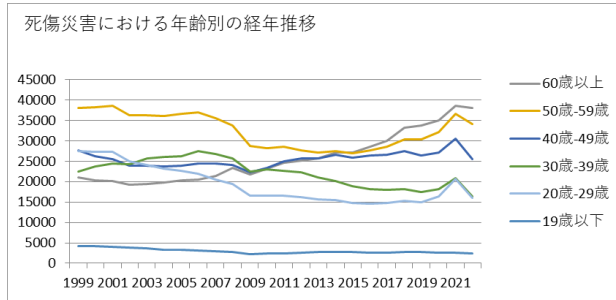

0全産業における死傷災害の年齢別の経年推移（1999-2022年）

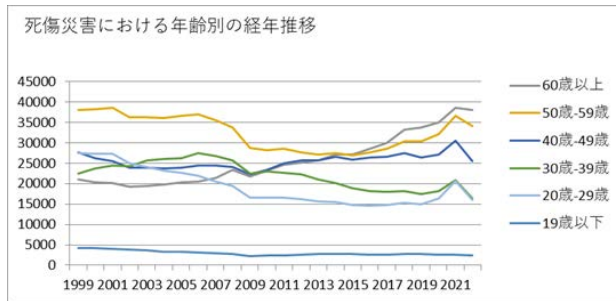

0全産業における死傷災害の労働者規模別の経年推移（1999-2022年）

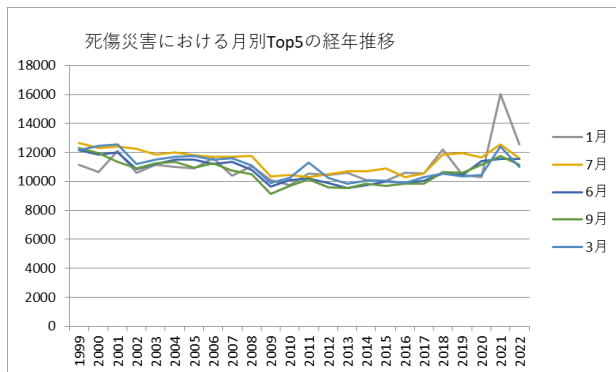

0全産業における死傷災害の月別Top5の経年推移（1999-2022年）

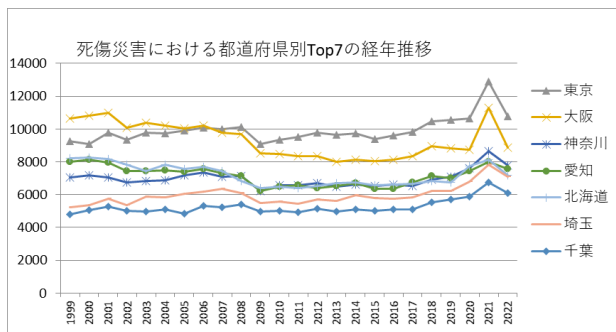

0全産業における死傷災害の都道府県別Top7の経年推移（1999-2022年）

0全産業における死傷災害の年齢別の経年推移（1999-2022年）

年齢	1999	2000	2001	2002	2003	2004	2005	2006	2007	2008	2009	2010	2011	2012	2013	2014	2015	2016	2017	2018	2019	2020	2021	2022	合計	年齢
60歳以上	21,054	20,354	20,169	19,253	19,452	19,809	20,260	20,457	21,396	23,284	21,818	23,225	24,551	25,138	25,768	27,102	27,097	28,605	30,027	33,246	33,715	34,928	38,574	37,988	617,270	60歳以上
50歳-59歳	38,017	38,270	38,645	36,284	36,181	36,013	36,671	36,989	35,479	33,764	28,783	28,178	28,610	27,591	27,167	27,523	26,875	27,603	28,631	30,385	30,294	32,120	36,576	34,117	780,766	50歳-59歳
40歳-49歳	27,633	26,144	25,536	23,926	23,896	23,771	23,848	24,416	24,353	24,049	22,318	23,414	24,984	25,771	25,724	26,653	25,913	26,403	26,498	27,489	26,463	27,089	30,507	25,441	612,239	40歳-49歳
30歳-39歳	22,539	23,701	24,410	24,178	25,657	26,011	26,266	27,393	26,705	25,658	22,545	23,017	22,587	22,293	20,973	20,051	18,879	18,166	18,001	18,199	17,434	18,082	20,938	16,412	530,095	30歳-39歳
20歳-29歳	27,565	27,372	27,315	24,942	24,031	23,272	22,642	21,909	20,546	19,506	16,473	16,542	16,489	16,113	15,686	15,395	14,784	14,526	14,770	15,288	15,025	16,410	20,712	15,937	463,250	20歳-29歳

19歳以下	4,247	4,133	4,074	3,756	3,719	3,372	3,363	3,134	2,999	2,765	2,215	2,357	2,401	2,670	2,839	2,811	2,763	2,607	2,533	2,722	2,680	2,527	2,611	2,460	71,758	19歳以下
合計	141,055	139,974	140,149	132,339	132,936	132,248	133,050	134,298	131,478	129,026	114,152	116,733	119,622	119,576	118,157	119,535	116,311	117,910	120,460	127,329	125,611	131,156	149,918	132,355	3,075,378	合計

0全産業における死傷災害の労働者規模別の経年推移（1999-2022年）

労働者規模	1999	2000	2001	2002	2003	2004	2005	2006	2007	2008	2009	2010	2011	2012	2013	2014	2015	2016	2017	2018	2019	2020	2021	2022	合計	労働者規模
10人-29人	40,126	39,543	39,844	37,394	36,799	36,161	35,965	35,595	34,362	33,481	29,788	30,509	31,276	31,454	31,225	31,638	30,602	30,938	31,563	32,871	32,472	33,689	37,982	34,656	819,933	10人-29人
9人以下	43,888	43,532	42,524	39,861	39,412	38,579	36,864	35,940	34,000	32,098	28,133	28,145	28,819	28,296	27,302	27,207	25,670	25,106	25,163	25,755	25,021	24,466	25,852	24,165	755,798	9人以下
100人-299人	15,560	15,112	15,341	14,720	15,515	15,759	16,905	17,821	18,137	18,472	16,544	17,214	17,349	17,399	17,642	17,918	17,822	18,349	18,650	20,241	19,865	21,063	26,068	21,717	431,183	100人-299人
50人-99人	16,222	16,166	16,501	15,749	15,944	16,142	16,555	17,021	16,753	16,679	15,201	15,789	16,302	16,294	16,267	16,239	16,231	16,647	17,059	18,451	18,666	19,563	22,511	20,355	409,307	50人-99人
30人-49人	18,386	18,634	18,662	17,632	17,929	17,929	17,625	18,204	17,902	18,099	15,774	16,092	16,590	16,777	16,705	17,059	16,903	17,213	17,872	19,084	19,096	19,733	22,109	20,120	432,129	30人-49人

300人以上	6,873	6,987	7,277	6,983	7,337	7,678	9,136	9,717	10,324	10,197	8,712	8,984	9,286	9,356	9,016	9,474	9,083	9,657	10,153	10,927	10,491	12,642	15,396	11,342	227,028	300人以上
合計	141,055	139,974	140,149	132,339	132,936	132,248	133,050	134,298	131,478	129,026	114,152	116,733	119,622	119,576	118,157	119,535	116,311	117,910	120,460	127,329	125,611	131,156	149,918	132,355	3,075,378	合計

0全産業における死傷災害の月別の経年推移（1999-2022年）

月	1999	2000	2001	2002	2003	2004	2005	2006	2007	2008	2009	2010	2011	2012	2013	2014	2015	2016	2017	2018	2019	2020	2021	2022	合計	月
1月	11,145	10,646	12,084	10,592	11,125	10,990	10,879	11,619	10,378	11,033	10,107	9,737	10,557	10,434	10,575	10,070	10,033	10,614	10,547	12,180	10,439	10,276	16,043	12,550	264,653	1月
7月	12,644	12,309	12,427	12,275	11,860	12,023	11,785	11,692	11,715	11,761	10,326	10,463	10,317	10,476	10,674	10,672	10,892	10,290	10,565	11,848	11,945	11,666	12,572	11,605	274,802	7月
6月	12,165	11,843	11,979	10,836	11,199	11,521	11,487	11,184	11,368	10,817	9,627	10,077	10,199	9,880	9,535	9,755	9,966	9,878	10,024	10,551	10,466	11,398	11,558	11,544	258,857	6月
9月	12,313	11,927	11,345	10,871	11,265	11,346	10,966	11,236	10,728	10,514	9,157	9,672	10,140	9,581	9,554	9,836	9,694	9,854	9,823	10,643	10,603	11,169	11,769	11,130	255,136	9月
3月	12,162	12,447	12,577	11,179	11,485	11,701	11,747	11,474	11,604	11,102	9,887	10,227	11,300	10,252	9,832	10,059	10,047	9,867	10,292	10,542	10,367	10,418	12,401	11,013	263,982	3月
10月	11,948	12,099	12,254	11,776	11,691	11,435	11,055	11,597	11,246	10,923	9,838	9,832	9,857	9,909	10,540	10,112	9,845	9,846	10,627	11,047	10,716	11,204	11,152	10,975	261,524	10月
12月	10,939	11,086	10,626	10,344	10,504	10,252	11,090	10,387	10,116	9,518	9,053	9,186	9,803	9,496	9,517	9,788	9,010	9,191	9,942	9,609	9,757	12,789	11,037	10,839	243,879	12月
2月	11,876	12,014	11,507	10,364	10,696	10,669	10,951	11,225	10,530	11,969	9,401	9,792	9,421	10,960	9,429	11,301	9,230	9,799	9,882	10,457	10,191	10,221	12,556	10,700	255,141	2月
8月	11,802	11,994	11,440	11,060	11,065	10,805	11,323	11,575	11,680	10,362	9,406	10,086	10,331	10,251	9,892	9,662	9,621	9,979	10,233	10,626	10,976	11,350	14,788	10,685	260,992	8月
4月	11,383	11,017	11,323	10,870	10,744	10,614	10,606	10,378	10,578	10,604	9,337	9,313	8,964	9,310	9,466	9,390	9,388	9,571	9,351	9,724	10,012	10,363	12,804	10,576	245,686	4月
5月	11,349	11,181	11,535	11,074	10,907	10,257	10,433	10,878	11,039	10,672	8,937	9,075	9,070	9,632	9,437	9,551	9,205	9,444	9,439	10,036	10,056	9,452	12,617	10,386	245,662	5月

11月	11,329	11,411	11,052	11,098	10,395	10,635	10,728	11,053	10,496	9,751	9,076	9,273	9,663	9,395	9,706	9,339	9,380	9,577	9,735	10,066	10,083	10,850	10,621	10,352	245,064	11月
合計	141,055	139,974	140,149	132,339	132,936	132,248	133,050	134,298	131,478	129,026	114,152	116,733	119,622	119,576	118,157	119,535	116,311	117,910	120,460	127,329	125,611	131,156	149,918	132,355	3,075,378	合計

0全産業における死傷災害の都道府県別の経年推移（1999-2022年）

県	1999	2000	2001	2002	2003	2004	2005	2006	2007	2008	2009	2010	2011	2012	2013	2014	2015	2016	2017	2018	2019	2020	2021	2022	合計	県
東京	9,259	9,084	9,756	9,345	9,789	9,737	9,909	10,078	10,008	10,141	9,101	9,326	9,537	9,782	9,639	9,753	9,376	9,585	9,837	10,486	10,570	10,645	12,877	10,786	238,406	東京
大阪	10,628	10,823	10,972	10,084	10,368	10,227	10,030	10,215	9,772	9,677	8,529	8,459	8,350	8,364	8,014	8,138	8,041	8,125	8,345	8,972	8,806	8,726	11,299	8,847	223,811	大阪
神奈川	7,055	7,165	7,058	6,748	6,814	6,880	7,191	7,337	7,096	7,119	6,215	6,574	6,593	6,689	6,485	6,639	6,511	6,598	6,551	6,920	7,095	7,617	8,668	7,780	167,398	神奈川
愛知	7,995	8,113	7,962	7,419	7,427	7,476	7,404	7,563	7,292	7,123	6,238	6,485	6,572	6,392	6,534	6,703	6,349	6,360	6,750	7,117	6,986	7,460	7,989	7,575	171,284	愛知
北海道	8,219	8,250	8,186	7,824	7,455	7,835	7,570	7,687	7,461	6,851	6,392	6,486	6,420	6,512	6,708	6,744	6,568	6,613	6,676	6,836	6,743	7,735	8,146	7,177	173,094	北海道
埼玉	5,215	5,377	5,753	5,354	5,890	5,838	6,058	6,197	6,341	6,099	5,491	5,564	5,460	5,695	5,639	5,990	5,800	5,754	5,824	6,216	6,236	6,769	7,837	7,088	143,485	埼玉
千葉	4,816	5,062	5,263	5,009	4,956	5,086	4,862	5,317	5,221	5,420	4,964	5,017	4,922	5,130	4,992	5,098	5,016	5,092	5,099	5,535	5,705	5,878	6,745	6,114	126,319	千葉
福岡	5,780	5,753	5,828	5,679	5,575	5,413	5,714	5,542	5,507	5,322	4,864	4,856	4,878	4,965	4,946	5,077	5,083	5,175	5,281	5,580	5,381	5,906	6,841	5,714	130,660	福岡
兵庫	6,038	6,038	5,743	5,641	5,632	5,711	5,540	5,499	5,474	5,333	4,568	4,680	4,749	4,670	4,668	4,683	4,679	4,641	4,794	5,042	4,926	5,381	5,967	5,123	125,220	兵庫
静岡	5,285	5,315	5,122	5,020	4,931	4,769	4,688	4,983	5,038	4,848	4,042	4,180	4,235	4,193	3,986	4,109	4,096	4,157	4,186	4,429	4,454	4,354	4,699	4,546	109,665	静岡
広島	4,074	3,928	3,959	3,638	3,560	3,734	3,705	3,562	3,530	3,330	2,962	2,949	3,026	3,000	3,024	2,945	2,946	2,982	3,090	3,178	3,164	3,245	3,693	3,137	80,361	広島

茨城	3,200	3,215	3,213	3,001	2,882	2,890	2,988	3,063	2,993	2,950	2,538	2,686	2,988	2,957	2,757	2,884	2,870	2,845	2,910	3,120	2,966	3,110	3,498	3,028	71,552	茨城
新潟	3,225	3,173	3,151	2,797	2,795	2,676	2,919	3,041	2,817	2,758	2,398	2,536	2,599	2,597	2,633	2,467	2,345	2,363	2,511	2,680	2,489	2,522	3,204	2,628	65,324	新潟
宮城	2,385	2,369	2,292	2,269	2,451	2,335	2,419	2,550	2,397	2,467	2,078	2,191	3,182	2,620	2,580	2,510	2,282	2,467	2,385	2,589	2,432	2,407	3,038	2,567	59,262	宮城
群馬	3,051	2,901	2,867	2,701	2,662	2,545	2,556	2,607	2,512	2,389	2,090	2,211	2,199	2,204	2,252	2,380	2,182	2,359	2,276	2,432	2,401	2,507	2,735	2,519	59,538	群馬
京都	2,807	2,925	2,881	2,627	2,736	2,788	2,833	2,816	2,740	2,508	2,362	2,324	2,570	2,469	2,488	2,325	2,468	2,296	2,430	2,478	2,389	2,528	2,840	2,489	62,117	京都
長野	2,297	2,206	2,360	2,143	2,213	2,049	2,057	2,136	2,095	2,068	1,850	1,898	1,960	1,954	2,024	2,151	2,092	1,965	2,031	2,164	2,163	2,121	2,405	2,352	50,754	長野
三重	3,012	2,867	2,952	2,665	2,664	2,541	2,555	2,639	2,675	2,518	2,243	2,313	2,257	2,219	2,141	2,132	2,119	2,071	2,161	2,230	2,243	2,188	2,609	2,316	58,330	三重
岐阜	2,929	2,876	2,803	2,611	2,607	2,528	2,518	2,579	2,519	2,398	1,968	2,100	2,001	2,005	2,019	1,963	1,941	1,982	2,012	2,193	2,071	2,150	2,536	2,263	55,572	岐阜
岡山	2,332	2,319	2,392	2,222	2,270	2,386	2,343	2,212	2,274	2,207	1,819	1,893	1,966	2,023	1,968	1,956	1,914	1,821	2,113	2,199	2,121	2,337	2,501	2,179	51,767	岡山
福島	2,264	2,239	2,150	2,040	2,041	1,969	2,101	2,115	2,012	2,068	1,761	1,786	1,880	2,028	2,080	2,084	1,909	1,957	1,839	2,037	1,927	2,001	2,465	2,128	48,881	福島
鹿児島	1,989	1,969	1,900	1,917	1,910	1,916	1,943	1,885	1,824	1,813	1,615	1,699	1,686	1,701	1,750	1,729	1,751	1,985	1,961	1,936	2,010	2,100	2,256	2,082	45,327	鹿児島
栃木	2,164	2,080	2,086	1,967	1,992	1,883	2,015	1,952	1,909	2,035	1,722	1,734	1,730	1,870	1,786	1,818	1,832	1,850	1,846	1,930	1,931	1,997	2,312	2,058	46,499	栃木
熊本	2,248	2,189	2,081	1,944	1,997	1,961	1,900	1,990	2,025	1,871	1,741	1,773	1,794	1,679	1,800	1,689	1,763	1,929	1,937	2,007	1,972	2,079	2,182	2,019	46,570	熊本
長崎	1,796	1,570	1,603	1,615	1,599	1,517	1,478	1,585	1,475	1,483	1,404	1,390	1,406	1,418	1,367	1,458	1,383	1,459	1,459	1,499	1,580	1,717	1,791	1,654	36,706	長崎
宮崎	1,674	1,592	1,546	1,523	1,505	1,520	1,511	1,508	1,520	1,465	1,329	1,370	1,352	1,300	1,287	1,299	1,285	1,332	1,298	1,334	1,482	1,576	1,687	1,607	34,902	宮崎

愛媛	2,139	2,130	2,128	2,032	1,991	2,060	1,905	1,797	1,780	1,709	1,440	1,537	1,528	1,560	1,461	1,480	1,405	1,452	1,491	1,525	1,490	1,552	1,690	1,516	40,798	愛媛
岩手	1,666	1,628	1,731	1,400	1,447	1,362	1,472	1,453	1,343	1,355	1,201	1,222	1,709	1,367	1,458	1,478	1,316	1,305	1,353	1,351	1,377	1,358	1,530	1,513	34,395	岩手
滋賀	1,479	1,521	1,463	1,508	1,531	1,581	1,510	1,650	1,529	1,634	1,300	1,307	1,341	1,454	1,422	1,404	1,359	1,354	1,342	1,403	1,376	1,464	1,665	1,501	35,098	滋賀
青森	1,631	1,389	1,536	1,394	1,321	1,237	1,276	1,205	1,268	1,262	1,132	1,170	1,256	1,310	1,224	1,269	1,054	1,201	1,281	1,278	1,270	1,288	1,641	1,454	31,347	青森
山口	1,830	1,776	1,708	1,751	1,683	1,639	1,681	1,614	1,474	1,520	1,311	1,296	1,372	1,345	1,247	1,184	1,274	1,308	1,277	1,293	1,322	1,371	1,557	1,328	35,161	山口
奈良	1,525	1,423	1,447	1,362	1,425	1,417	1,528	1,421	1,417	1,459	1,411	1,335	1,288	1,350	1,293	1,356	1,260	1,292	1,251	1,387	1,350	1,347	1,613	1,323	33,280	奈良
沖繩	702	736	760	722	742	811	827	805	894	945	848	903	927	999	987	1,046	980	1,091	1,190	1,175	1,246	1,352	1,611	1,321	23,620	沖繩
大分	1,790	1,680	1,635	1,545	1,544	1,475	1,506	1,492	1,474	1,389	1,252	1,185	1,175	1,141	1,177	1,264	1,175	1,214	1,245	1,278	1,270	1,290	1,379	1,301	32,876	大分
山形	1,478	1,432	1,377	1,316	1,238	1,237	1,297	1,336	1,202	1,215	1,020	1,080	1,173	1,246	1,253	1,171	1,141	1,126	1,125	1,313	1,132	1,190	1,417	1,292	29,807	山形
佐賀	1,117	1,136	1,068	1,087	1,060	1,085	1,088	1,125	1,099	1,123	940	1,018	985	1,020	1,129	1,063	1,054	1,089	1,108	1,270	1,182	1,288	1,378	1,231	26,743	佐賀
石川	1,252	1,313	1,346	1,200	1,191	1,247	1,185	1,194	1,175	1,139	1,084	1,085	1,137	1,091	1,053	1,067	1,016	987	1,153	1,250	1,155	1,158	1,357	1,224	28,059	石川
香川	1,594	1,549	1,475	1,382	1,410	1,410	1,506	1,365	1,410	1,262	1,182	1,177	1,128	1,162	1,119	1,118	1,095	1,118	1,143	1,238	1,233	1,253	1,326	1,182	30,837	香川
富山	1,635	1,527	1,549	1,392	1,366	1,371	1,437	1,346	1,241	1,236	1,159	1,119	1,227	1,252	1,110	1,191	1,077	1,073	1,227	1,192	1,103	1,182	1,248	1,155	30,415	富山
秋田	1,369	1,352	1,233	1,171	1,126	1,056	1,042	1,145	1,087	1,050	964	1,029	1,035	1,079	1,006	1,019	935	984	965	1,166	1,088	1,087	1,220	1,152	26,360	秋田
和歌山	1,578	1,511	1,501	1,503	1,476	1,605	1,474	1,392	1,403	1,376	1,203	1,217	1,241	1,182	1,173	1,100	1,119	1,073	1,116	1,153	1,117	1,115	1,250	1,131	31,009	和歌山

高知	1,620	1,582	1,489	1,354	1,364	1,325	1,281	1,159	1,152	1,047	990	1,058	1,063	1,004	922	983	950	945	980	954	946	1,019	965	944	27,096	高知
福井	1,138	1,104	1,117	957	862	986	937	939	904	904	735	785	900	865	759	831	779	834	817	1,033	899	893	955	923	21,856	福井
徳島	1,274	1,198	1,163	1,108	1,033	900	1,032	957	907	929	809	822	757	834	826	768	807	807	839	822	794	876	1,017	911	22,190	徳島
山梨	816	836	879	810	855	784	830	834	803	869	686	716	762	704	777	805	755	744	726	830	801	745	877	908	19,152	山梨
島根	1,039	1,031	1,026	922	949	865	854	863	820	821	749	727	759	708	729	719	697	689	722	744	708	688	825	718	19,372	島根
鳥取	646	722	639	620	601	585	575	548	569	521	452	465	547	467	465	495	462	461	507	535	509	584	577	551	13,103	鳥取
合計	141,055	139,974	140,149	132,339	132,936	132,248	133,050	134,298	131,478	129,026	114,152	116,733	119,622	119,576	118,157	119,535	116,311	117,910	120,460	127,329	125,611	131,156	149,918	132,355	3,075,378	合計

出典：<https://anzeninfo.mhlw.go.jp/user/anzen/tok/anst00.html>（職場のあんぜんサイト）

https://www.jisha.or.jp/international/topics/202312_02.htmlに戻る。