010801無機・有機化学工業製品製造業における死傷災害の年齢別、規模別、月別及び都道府県別の経年推移（1999-2022年）

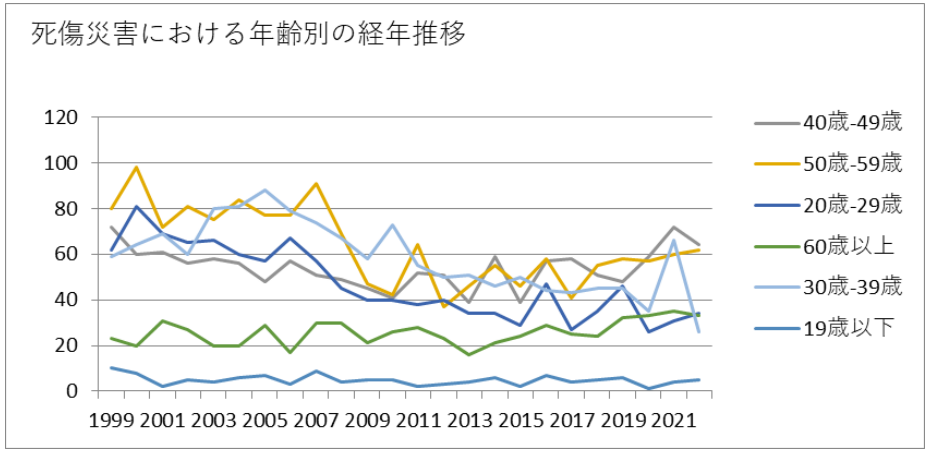

010801無機・有機化学工業製品製造業における死傷災害の年齢別の経年推移（1999-2022年）

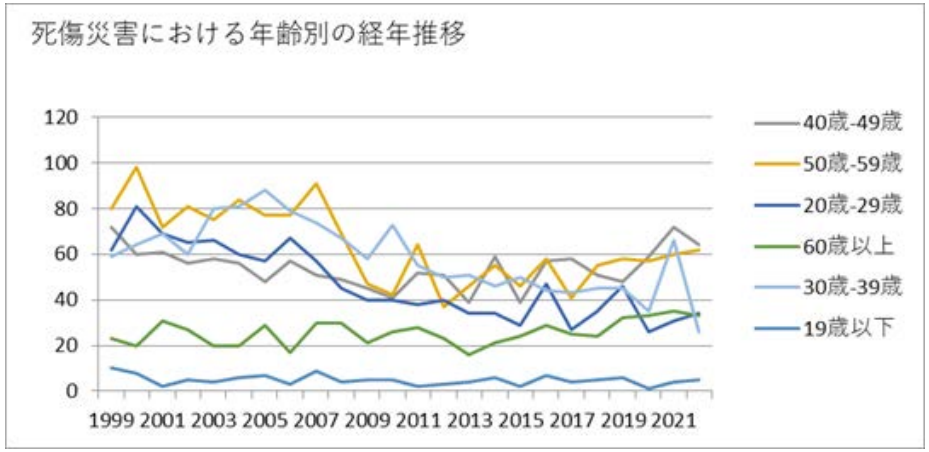

010801無機・有機化学工業製品製造業における死傷災害の労働者規模別の経年推移（1999-2022年）

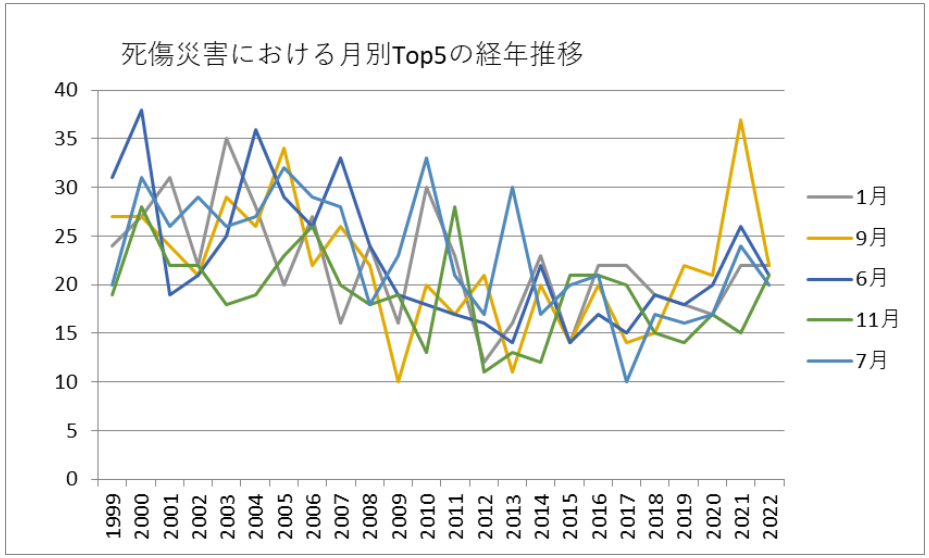

010801無機・有機化学工業製品製造業における死傷災害の月別Top5の経年推移（1999-2022年）

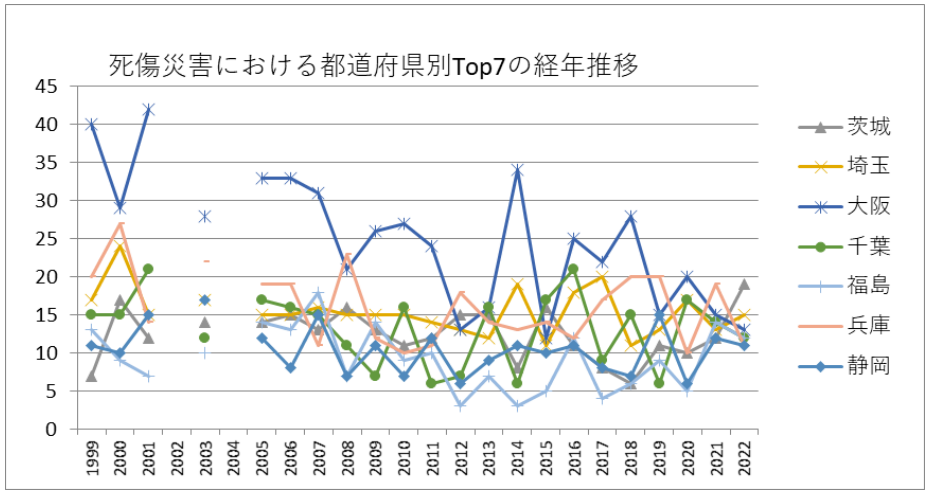

010801無機・有機化学工業製品製造業における死傷災害の都道府県別Top7の経年推移（1999-2022年）

010801無機・有機化学工業製品製造業における死傷災害の年齢別の経年推移（1999-2022年）

年	1999	2000	2001	2002	2003	2004	2005	2006	2007	2008	2009	2010	2011	2012	2013	2014	2015	2016	2017	2018	2019	2020	2021	2022	合計	年

齢																										齢
40歳-49歳	72	60	61	56	58	56	48	57	51	49	45	41	52	51	39	59	39	57	58	51	48	59	72	64	1,303	40歳-49歳
50歳-59歳	80	98	72	81	75	84	77	77	91	69	47	42	64	37	46	55	46	58	41	55	58	57	60	62	1,532	50歳-59歳
20歳-29歳	62	81	69	65	66	60	57	67	57	45	40	40	38	40	34	34	29	47	27	35	46	26	31	34	1,130	20歳-29歳
60歳以上	23	20	31	27	20	20	29	17	30	30	21	26	28	23	16	21	24	29	25	24	32	33	35	33	617	60歳以上
30歳-39歳	59	64	69	60	80	81	88	79	74	67	58	73	55	50	51	46	50	44	43	45	45	35	66	26	1,408	30歳-39歳

19歳以下	10	8	2	5	4	6	7	3	9	4	5	5	2	3	4	6	2	7	4	5	6	1	4	5	117	19歳以下
合計	306	331	304	294	303	307	306	300	312	264	216	227	239	204	190	221	190	242	198	215	235	211	268	224	6,107	合計

010801無機・有機化学工業製品製造業における死傷災害の労働者規模別の経年推移（1999-2022年）

労働者規模	1999	2000	2001	2002	2003	2004	2005	2006	2007	2008	2009	2010	2011	2012	2013	2014	2015	2016	2017	2018	2019	2020	2021	2022	合計	労働者規模
100人-299人	55	64	56	63	62	67	70	56	68	67	69	43	48	43	43	52	47	56	60	38	57	56	66	61	1,367	100人-299人
10人-29人	63	54	55	66	64	68	60	56	49	44	39	44	52	45	41	44	41	49	38	35	46	34	43	42	1,172	10人-29人
300																										300

人以上	46	40	43	31	35	32	40	42	43	39	28	32	42	35	31	37	24	32	20	38	32	32	50	40	864	人以上
50人-99人	49	59	54	54	53	54	53	65	59	48	30	51	39	27	30	43	46	56	46	43	52	30	50	36	1,127	50人-99人
30人-49人	47	71	60	45	49	42	41	44	59	48	26	37	37	38	30	29	22	38	22	44	35	45	45	31	985	30人-49人
9人以下	46	43	36	35	40	44	42	37	34	18	24	20	21	16	15	16	10	11	12	17	13	14	14	14	592	9人以下
合計	306	331	304	294	303	307	306	300	312	264	216	227	239	204	190	221	190	242	198	215	235	211	268	224	6,107	合計

010801無機・有機化学工業製品製造業における死傷災害の月別の経年推移（1999-2022年）

月	1999	2000	2001	2002	2003	2004	2005	2006	2007	2008	2009	2010	2011	2012	2013	2014	2015	2016	2017	2018	2019	2020	2021	2022	合計	月
1月	24	27	31	22	35	28	20	27	16	24	16	30	23	12	16	23	14	22	22	19	18	17	22	22	530	1月

9月	27	27	24	21	29	26	34	22	26	22	10	20	17	21	11	20	14	20	14	15	22	21	37	22	522	9月
6月	31	38	19	21	25	36	29	26	33	24	19	18	17	16	14	22	14	17	15	19	18	20	26	21	538	6月
11月	19	28	22	22	18	19	23	26	20	18	19	13	28	11	13	12	21	21	20	15	14	17	15	21	455	11月
7月	20	31	26	29	26	27	32	29	28	18	23	33	21	17	30	17	20	21	10	17	16	17	24	20	552	7月
5月	27	28	20	23	22	22	22	25	16	17	18	20	14	18	12	29	15	28	25	24	25	25	23	20	518	5月
12月	24	26	27	20	23	27	19	21	24	15	27	19	20	14	14	20	19	13	16	11	14	14	14	19	460	12月
2月	32	30	27	25	31	24	22	30	21	28	17	17	23	22	16	16	13	14	17	14	17	16	23	18	513	2月
8月	28	30	29	30	29	30	35	25	37	25	20	16	19	20	17	15	19	16	17	21	27	22	33	17	577	8月
3月	23	28	28	26	21	18	29	24	34	26	12	13	14	17	16	17	7	22	20	18	20	17	16	17	483	3月
4月	18	20	30	28	23	19	15	23	26	25	23	16	22	17	10	12	18	23	13	25	17	14	18	14	469	4月
10																										10

月	33	18	21	27	21	31	26	22	31	22	12	12	21	19	21	18	16	25	9	17	27	11	17	13	490	月
合計	306	331	304	294	303	307	306	300	312	264	216	227	239	204	190	221	190	242	198	215	235	211	268	224	6,107	合計

010801無機・有機化学工業製品製造業における死傷災害の都道府県別の経年推移（1999-2022年）

県	1999	2000	2001	2002	2003	2004	2005	2006	2007	2008	2009	2010	2011	2012	2013	2014	2015	2016	2017	2018	2019	2020	2021	2022	合計	県
茨城	7	17	12		14		14	15	13	16	13	11	12	15	15	8	16	11	8	6	11	10	12	19	275	茨城
埼玉	17	24	15		17		15	15	16	15	15	15	14	13	12	19	11	18	20	11	13	17	13	15	340	埼玉
大阪	40	29	42		28		33	33	31	21	26	27	24	13	16	34	12	25	22	28	15	20	15	13	547	大阪
千葉	15	15	21		12		17	16	15	11	7	16	6	7	16	6	17	21	9	15	6	17	14	12	291	千葉
福島	13	9	7		10		14	13	18	7	14	9	10	3	7	3	5	12	4	6	9	5	14	12	204	福島
兵庫	20	27	14		22		19	19	11	23	12	10	11	18	14	13	14	12	17	20	20	10	19	11	356	兵庫
静岡	11	10	15		17		12	8	15	7	11	7	12	6	9	11	10	11	8	7	15	6	12	11	231	静岡

愛知	15	15	16		15		11	15	9	6	6	10	11	6	10	13	5	10	7	10	13	8	8	11	230	愛知
山口	15	19	9		12		19	15	17	12	5	8	11	13	10	11	16	11	10	12	16	12	15	10	278	山口
三重	16	20	14		18		14	14	14	17	8	11	9	11	8	18	4	9	13	4	8	6	9	9	254	三重
福岡	18	17	11		11		9	6	17	10	10	10	12	7	5	6	6	10	6	11	8	8	15	8	221	福岡
新潟	13	13	11		11		8	12	10	15	8	7	11	7	8	5	5	10	4	3	6	8	11	8	194	新潟
岡山	6	4	12		9		4	12	12	7	2	4	6	5	5	8	8	8	2	5	4	6	6	7	142	岡山
滋賀	2	5	3		7		4	4	5	6	4	4	3	3	3	6	1	3	5	1	5	2		7	83	滋賀
和歌山	9	12	8		7		10	8	8	3	2	7	12	5	8	2	3	2	6	8	6	7	7	6	146	和歌山
群馬	4	15	9		4		10	4	10	7	5	4	7	3	4	5	2	4	3	7	5	6	3	6	127	群馬
徳島	8	6	6		8		9	5	13	7	6	3	9	4	1	1	6	3	4	5	9	2	6	5	126	徳島

広島	6	3	8		5		6	6	7	6	4	4	4	5	3	2	5	5	9	5	7	3	2	5	110	広島
岐阜	4	6	5		4		3	3	4	8	4	6	5	3	2	3	1		3	1	6	1	7	5	84	岐阜
北海道	7	6			1		2	2	7	2	6	2	1	3	2	2	2		1	3	3	3	3	5	63	北海道
神奈川	5	6	11		14		13	13	15	11	14	10	10	4	8	9	5	13	7	8	7	11	14	4	212	神奈川
福井	2	3	12		3		6	7	7	5	2	5	5	6		8	6	9	3	10	5	5	7	4	120	福井
富山	6	7	1		6		2	7	4	6	3	4	4	2	3	7	5	5	5	3	8	4	9	4	105	富山
京都	10	8	5		10		5	10	4	4		1	3	6		4	3	3	2	2	5	7	3	4	99	京都
香川	8	3	4		7		8	1	5	4	4	1	2	2	2		2	2		4	5	2	4	4	74	香川
愛媛	1	5	5		6		6	3	4	3	1	5	7	6	2		2		3	3	2	5	7	3	79	愛媛
東																										東

京	7	2	4		6		11	4	1	2	2	6		2	2	3	3	1	3	2	4	1	1	2	69	京
鹿児島	2	4			3		3	1	2	1	2	1				1	1	1		3		1	1	2	29	鹿児島
石川	1	2	3		1			1	2	1	1	3		1		1				1				2	20	石川
山梨		1			1			1		1					1				2	1	1		1	2	12	山梨
長崎			1					4					1	1	1					1	1			2	12	長崎
栃木	5	2	1		2		1	1	3	4	4	1	3	5	4		1	3	1		5	1	4	1	52	栃木
熊本	1	2	2				3	3	3	1	2	1		2	1		7	1			1	1	2	1	34	熊本
長野		1	3		1		1	2	1	3		1		1		3		4	2	2		3	2	1	31	長野
宮崎		2					3		1		2	2		1	3		2	1		1	1	5	3	1	28	宮崎
奈良		2	1		1		2	2	2		2		1	1				2					3	1	20	奈良

山形			1		1		1	2	1					1	1	2	1	3	1	1				1	17	山形
大分	5	1	3		2		1	5		1	1	2	3	4	2	2	1	3	1	1	2	3	7		50	大分
佐賀	1	2			1		1	4	2	2	2	2	1	3		2			2	2	1		1		29	佐賀
宮城			1		2		2	3	2	1	2	1	5	2			1	1	1			1	2		27	宮城
秋田		1	1		1					5			1	3		2		2	1				3		20	秋田
高知		2	1		2		1	1		1		1		1	1		1	2	1		1	2	1		19	高知
岩手	1	2	3				1		1	1	1		2			1							1		14	岩手
青森	2	1					1				2	1	1									1	1		10	青森
島根	1				1		1			1	1	2			1					1	1				10	島根
沖縄			1									2						1	2	1		1			8	沖縄
鳥																										鳥

取	2		2																						4	取
合計	306	331	304	294	303	307	306	300	312	264	216	227	239	204	190	221	190	242	198	215	235	211	268	224	6,107	合計

出典：https://anzeninfo.mhlw.go.jp/user/anzen/tok/anst00.html（職場のあんぜんサイト）

https://www.jisha.or.jp/international/topics/202312_02.htmlに戻る。