

011409その他の電気機械器具製造業における死傷災害の年齢別、規模別、月別及び都道府県別の経年推移（1999-2022年）

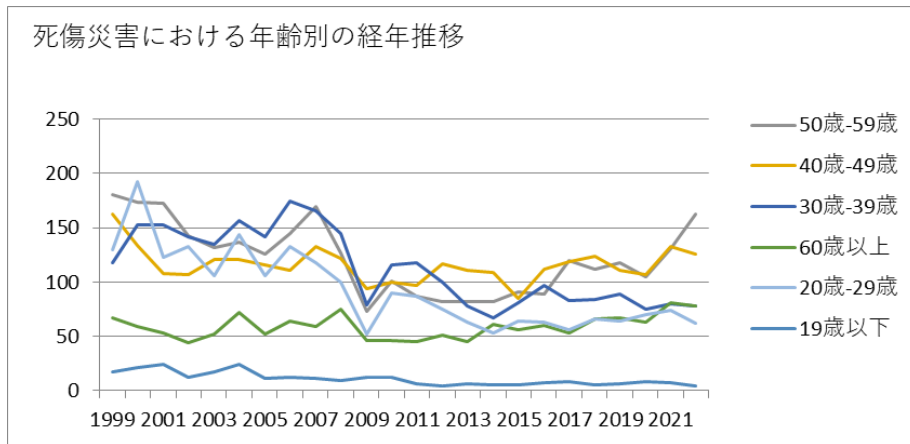

011409その他の電気機械器具製造業における死傷災害の年齢別の経年推移（1999-2022年）

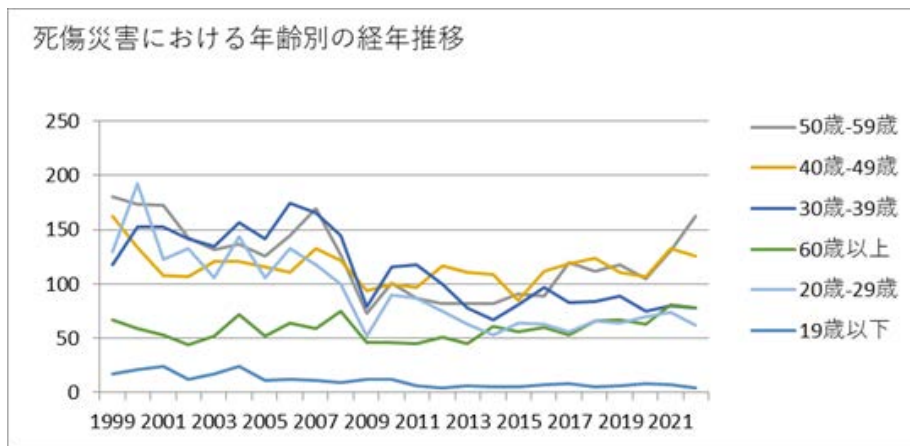

011409その他の電気機械器具製造業における死傷災害の労働者規模別の経年推移（1999-2022年）









9月	73	71	46	49	40	50	44	55	53	53	27	38	29	31	22	33	36	32	38	39	33	30	34	54	1,010	月
6月	58	63	57	41	58	72	43	62	57	43	32	47	43	30	29	36	32	42	45	48	37	34	38	48	1,095	6月
3月	49	64	70	49	48	51	62	52	50	57	35	34	41	44	30	33	39	28	41	37	44	30	58	48	1,094	3月
1月	48	61	71	50	60	61	57	56	85	55	34	38	35	43	35	28	39	49	32	44	40	27	50	46	1,144	1月
7月	58	56	50	52	47	67	43	55	63	47	31	41	47	39	37	27	39	33	42	43	33	48	36	41	1,075	7月
8月	58	51	37	51	53	46	47	53	47	43	32	36	37	29	40	28	22	37	32	36	39	41	53	41	989	8月
10月	51	79	40	62	49	67	40	50	58	39	32	38	33	38	32	28	38	37	33	30	41	38	28	39	1,020	10月
12月	59	57	52	54	43	43	44	41	43	42	23	46	42	39	34	34	23	24	35	35	36	47	45	36	977	12月
4月	56	49	58	53	38	50	45	53	48	56	21	39	32	31	29	23	29	51	29	27	38	33	30	35	953	4月
5月	50	63	51	36	40	54	43	52	58	48	27	31	33	37	30	39	25	29	41	32	36	29	47	33	964	5月
11	54	49	41	43	47	53	45	44	42	39	36	40	27	33	39	30	29	32	32	40	29	31	44	28	927	11









大分	4	5	9		5		3	7	9	1	1		1	4		1		2	3	4	5	5	2	5	76	大分
長崎	6	1	4		2		2	2	10	6	1	1	2		2		2	2	2	3	3	15	3	4	73	長崎
青森	4	10	5		4			5		3	2	2	1	4	1	4		2	2	3				4	56	青森
高知	2	3	1		3		2	2		2	2	2	3	2				1				1		4	30	高知
北海道	4	7	6		5		9	4	6	5	1	3	7	6	6	8	4	2	1		1	1	2	3	91	北海道
奈良	4	6	4		4		4	6	10	6	3	3	2	5	4	1		2	7	4	3	2	4	3	87	奈良
香川	2	3	5		3		3	3	2	5	3	4	4	5	1	3	2	4	4	4	3		3	3	69	香川
広島	7	9	4		10		6	7	5	3	8	5	7	9	2	3	4	6	4	11	4	4	7	2	127	広島
富山	6	5	7		6		8	7	10	3	2	1	4	2	3		3	4	5	4	6	6	8	2	102	富山
宮崎	5	5	3		4		3	9	4	5	1		6	2	3	2	1	4	4	2	10	3	4	2	82	宮崎

石川	5	5	3		2		5	5	4	5	2	1	1	3	1		2	3	2	3	3		1	2	58	石川	
和歌山	6	1			2		1	5	1	8	1	2		3			1	4	4	1	1	3	4	2	50	和歌山	
鳥取		3	3		2		2	4	3	2	2	1	1	1	3	5	2	5	1	3			2	1	2	48	鳥取
佐賀	6	6	3		2		8	8	8	3	3	4	4		4	1	3	3	5	3			4	6	1	85	佐賀
愛媛	7	8	6		2		2	2		5	3	5	3	4	3	1				1			2	2	1	57	愛媛
島根	1	2	5		5		5	4	4	2	1	2	2		4	2		1					1	2	1	44	島根
沖縄			1				2	3										1		1					1	9	沖縄
秋田	6	6	5		2		4	7	4	2	1	4	4	3	1	1	2	2	1	2	5		3		65	秋田	
徳島	4	5	5		5		1	1		1		1		1	1	3		4		1	1	3				37	徳島
山口	1	1	3		2		1	2	3	1	2	2	2	2	1	1	1	1	2	1			2	2		33	山口

合 計	676	733	634	581	563	655	553	640	657	578	356	465	440	429	385	377	382	428	439	457	455	428	506	511	12,328	合 計
--------	-----	-----	-----	-----	-----	-----	-----	-----	-----	-----	-----	-----	-----	-----	-----	-----	-----	-----	-----	-----	-----	-----	-----	-----	--------	--------

出典：<https://anzeninfo.mhlw.go.jp/user/anzen/tok/anst00.html>（職場のあんぜんサイト）

[https://www.jisha.or.jp/international/topics/202312\\_02.html](https://www.jisha.or.jp/international/topics/202312_02.html)に戻る。