

030309その他の建設業－その他における死傷災害の年齢別、規模別、月別及び都道府県別の経年推移（1999-2022年）

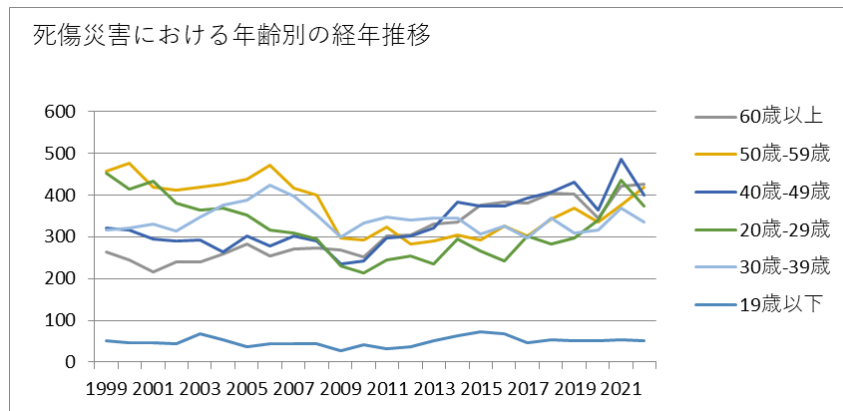

030309その他の建設業－その他における死傷災害の年齢別の経年推移（1999-2022年）

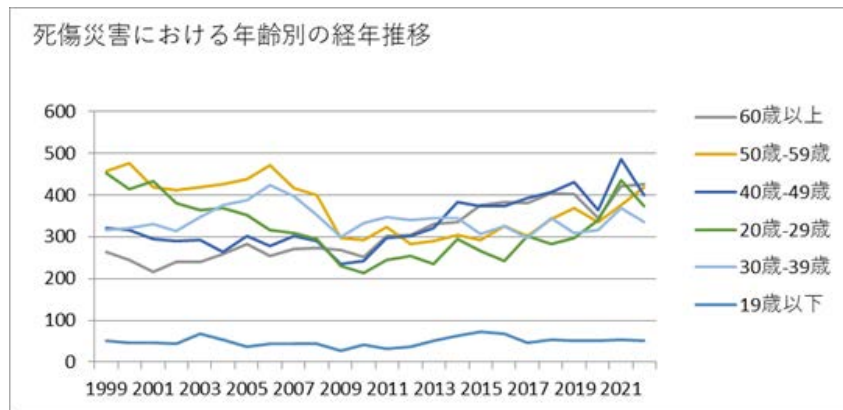

030309その他の建設業－その他における死傷災害の労働者規模別の経年推移（1999-2022年）

計	1,862	1,818	1,739	1,682	1,733	1,745	1,801	1,788	1,739	1,652	1,359	1,375	1,548	1,522	1,574	1,723	1,686	1,721	1,720	1,835	1,859	1,752	2,142	2,003	41,378	計
---	-------	-------	-------	-------	-------	-------	-------	-------	-------	-------	-------	-------	-------	-------	-------	-------	-------	-------	-------	-------	-------	-------	-------	-------	--------	---

030309その他の建設業－その他における死傷災害の労働者規模別の経年推移（1999-2022年）

労働者規模	1999	2000	2001	2002	2003	2004	2005	2006	2007	2008	2009	2010	2011	2012	2013	2014	2015	2016	2017	2018	2019	2020	2021	2022	合計	労働者規模
9人以下	1,106	1,063	1,047	1,032	1,070	1,052	1,106	1,062	1,059	979	845	829	903	909	935	1,016	958	948	1,012	1,063	1,054	968	1,188	1,154	24,358	9人以下
10人-29人	550	535	495	461	484	493	481	503	484	485	375	382	475	438	428	495	498	510	469	516	529	538	649	600	11,873	10人-29人
30人-49人	110	112	109	117	98	113	121	131	104	108	76	84	102	108	106	125	133	145	145	146	169	146	150	134	2,892	30人-49人
50人-99人	55	72	54	52	49	58	52	58	61	49	42	50	38	36	75	57	56	71	55	75	66	58	81	65	1,385	50人-99人

100人-299人	32	27	23	15	23	17	35	26	22	27	17	24	23	25	26	26	31	38	27	29	28	35	66	45	687	100人-299人
300人以上	9	9	11	5	9	12	6	8	9	4	4	6	7	6	4	4	10	9	12	6	13	7	8	5	183	300人以上
合計	1,862	1,818	1,739	1,682	1,733	1,745	1,801	1,788	1,739	1,652	1,359	1,375	1,548	1,522	1,574	1,723	1,686	1,721	1,720	1,835	1,859	1,752	2,142	2,003	41,378	合計

030309その他の建設業－その他における死傷災害の月別の経年推移（1999-2022年）

月	1999	2000	2001	2002	2003	2004	2005	2006	2007	2008	2009	2010	2011	2012	2013	2014	2015	2016	2017	2018	2019	2020	2021	2022	合計	月
10月	147	168	131	150	160	141	146	157	160	136	126	122	128	132	146	169	176	138	152	162	164	155	163	189	3,618	10月
4月	143	156	143	140	136	146	145	122	152	129	98	123	115	111	132	136	155	129	123	133	155	120	159	182	3,283	4月
3月	185	179	168	145	178	141	174	158	158	153	113	109	139	116	119	146	152	141	171	154	165	150	177	177	3,668	3月
7月	175	168	163	147	139	175	152	166	133	147	126	118	156	158	135	164	162	135	148	185	170	133	195	173	3,723	7月
8月	167	150	146	153	173	149	170	173	154	141	114	114	154	137	139	153	142	166	154	145	141	171	275	171	3,752	8月

6月	174	147	163	150	141	159	158	140	158	145	110	125	123	130	127	156	137	143	134	170	164	147	188	171	3,560	6月
1月	141	122	108	130	133	118	118	127	122	129	87	113	116	110	147	112	124	146	142	129	131	147	127	170	3,049	1月
9月	165	155	129	118	147	184	167	162	156	148	104	125	125	128	101	141	151	172	145	160	166	159	209	164	3,581	9月
11月	124	155	136	122	141	134	157	152	137	153	105	108	127	124	126	149	115	136	135	168	161	148	184	157	3,354	11月
12月	118	135	134	129	125	161	137	158	116	92	130	104	148	109	122	144	118	124	147	144	157	147	143	156	3,198	12月
5月	165	132	166	148	139	125	117	137	139	132	119	100	105	134	155	124	123	122	141	144	141	122	186	151	3,267	5月
2月	158	151	152	150	121	112	160	136	154	147	127	114	112	133	125	129	131	169	128	141	144	153	136	142	3,325	2月
合計	1,862	1,818	1,739	1,682	1,733	1,745	1,801	1,788	1,739	1,652	1,359	1,375	1,548	1,522	1,574	1,723	1,686	1,721	1,720	1,835	1,859	1,752	2,142	2,003	41,378	合計

030309その他の建設業－その他における死傷災害の都道府県別の経年推移（1999-2022年）

県	1999	2000	2001	2002	2003	2004	2005	2006	2007	2008	2009	2010	2011	2012	2013	2014	2015	2016	2017	2018	2019	2020	2021	2022	合計	県
東京	130	147	173		198		159	189	149	86	70	77	102	103	95	131	125	100	127	101	139	92	149	182	2,824	東京
埼玉	89	76	99		96		90	116	108	113	67	51	129	99	78	96	76	77	99	113	121	118	171	181	2,263	埼玉

愛知	142	125	157		128		165	147	125	110	98	104	118	102	120	122	119	113	135	128	137	151	148	144	2,838	愛知
大阪	223	234	180		140		174	147	123	187	125	160	140	106	142	160	126	129	118	137	174	157	197	135	3,414	大阪
福岡	78	67	73		78		86	60	72	67	61	52	64	60	57	67	83	77	74	83	87	76	90	111	1,623	福岡
千葉	72	62	54		72		92	67	103	61	59	75	78	101	88	97	66	89	108	90	78	84	127	90	1,813	千葉
神奈川	66	60	53		68		44	59	54	73	52	40	74	59	53	52	47	65	38	45	71	78	81	81	1,313	神奈川
兵庫	84	80	61		56		48	73	60	69	49	43	52	44	44	76	68	48	52	106	83	67	82	74	1,419	兵庫
広島	58	55	51		35		53	52	54	63	43	31	44	49	45	61	47	54	38	59	49	49	85	55	1,130	広島
岡山	28	23	38		18		27	41	49	55	21	32	37	39	38	49	49	39	29	49	59	62	72	55	909	岡山
三重	27	23	25		24		27	24	24	25	29	26	29	22	46	26	33	21	22	31	31	43	41	49	648	三重
熊本	37	27	34		39		21	33	36	24	29	25	32	38	40	28	53	64	34	53	42	53	38	48	828	熊本
栃木	33	30	61		42		52	45	43	48	26	42	30	31	33	52	35	34	30	23	33	29	35	43	830	栃木

岐 阜	30	33	30		39		39	31	37	39	48	47	33	39	24	24	23	21	16	25	30	23	30	42	703	岐 阜
静 岡	41	50	50		44		52	30	34	35	26	23	33	27	31	29	19	27	43	44	53	38	49	39	817	静 岡
宮 崎	30	22	16		18		36	32	27	30	22	34	26	28	27	35	25	32	28	27	28	34	17	37	611	宮 崎
山 口	21	22	15		36		30	24	25	29	16	24	26	23	26	22	20	32	30	22	25	33	31	36	568	山 口
北 海 道	43	60	47		76		55	55	66	30	27	32	51	53	52	38	53	72	61	71	54	34	35	35	1,100	北 海 道
大 分	41	28	53		31		37	34	32	17	38	30	21	29	27	31	17	23	33	19	21	25	16	34	637	大 分
滋 賀	13	10	6		13		17	29	22	31	26	24	16	30	28	22	27	26	26	30	38	17	45	34	530	滋 賀
長 崎	34	22	11		20		20	27	17	28	27	10	10	23	17	22	19	29	35	35	23	26	22	34	511	長 崎
福 島	35	46	29		29		36	40	33	34	30	22	45	70	83	95	157	126	99	101	73	77	54	31	1,345	福 島
茨 城	46	40	31		37		41	60	48	44	34	36	50	59	57	71	82	97	76	70	50	32	32	30	1,123	茨 城
愛	42	47	42		28		24	30	20	18	7	23	13	14	17	11	21	8	21	23	26	26	20	29	510	愛

媛																									媛	
宮城	17	23	19		13		11	12	20	16	15	10	29	10	28	19	25	19	28	39	22	12	26	28	441	宮城
群馬	50	33	28		32		25	36	32	25	23	5	9	18	21	27	9	10	20	14	11	17	17	25	487	群馬
長野	18	23	18		19		13	24	19	19	19	26	12	23	15	22	24	14	11	17	21	21	31	25	434	長野
佐賀	17	10	25		28		17	28	15	16	18	18	18	16	27	12	17	22	20	23	16	30	30	24	447	佐賀
富山	23	15	19		17		36	21	15	17	14	20	12	6	11	10	6	19	21	17	20	20	37	22	398	富山
京都	44	42	29		30		44	20	42	41	36	30	37	26	18	29	21	37	33	33	41	44	42	21	740	京都
秋田	21	17	21		5		18	12	11	10	7	7	7	5	15	9	6	10	5	5	13	8	17	21	250	秋田
新潟	36	60	43		38		19	19	26	22	15	18	17	21	13	11	12	10	20	16	27	17	37	18	515	新潟
香川	20	30	21		16		9	7	12	9	9	13	16	6	16	21	7	6	15	14	14	12	19	18	310	香川
徳島	7	11	9		7		10	17	12	11	13	14	11	9	20	14	17	21	11	17	7	19	21	18	296	徳島
鹿児島	16	9	11		22		19	18	27	15	11	16	16	11	9	6	7	18	19	15	22	12	27	17	343	鹿児島

鳥取	3	8	3		7		12	7	5	3	5	3	6	2	4	7	6	3	3	2	13	7	16	5	130	鳥取
石川	6	7	4		4		5	5	7	7	16	3	1	5	1	6	11	3	15	16	16	13	11	4	166	石川
合計	1,862	1,818	1,739	1,682	1,733	1,745	1,801	1,788	1,739	1,652	1,359	1,375	1,548	1,522	1,574	1,723	1,686	1,721	1,720	1,835	1,859	1,752	2,142	2,003	41,378	合計

出典：<https://anzeninfo.mhlw.go.jp/user/anzen/tok/anst00.html>（職場のあんぜんサイト）

https://www.jisha.or.jp/international/topics/202312_02.htmlに戻る。