

0401鉄道・軌道・水運・航空業における死傷災害の年齢別、規模別、月別及び都道府県別の経年推移（1999-2022年）

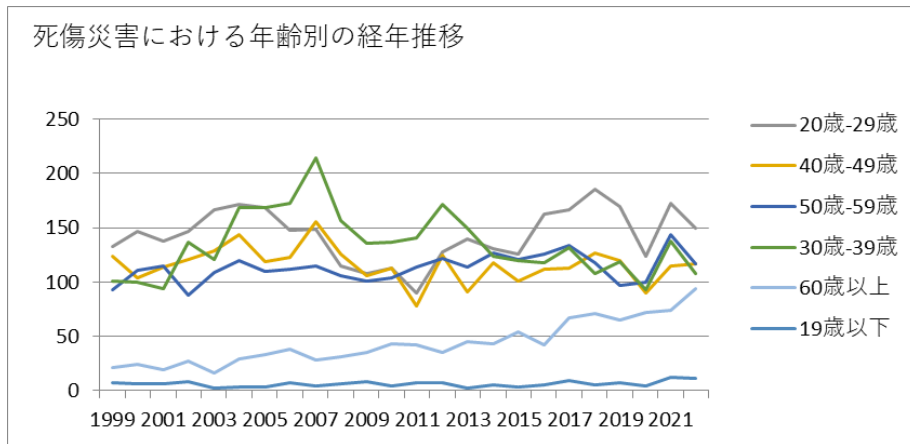

0401鉄道・軌道・水運・航空業における死傷災害の年齢別の経年推移（1999-2022年）

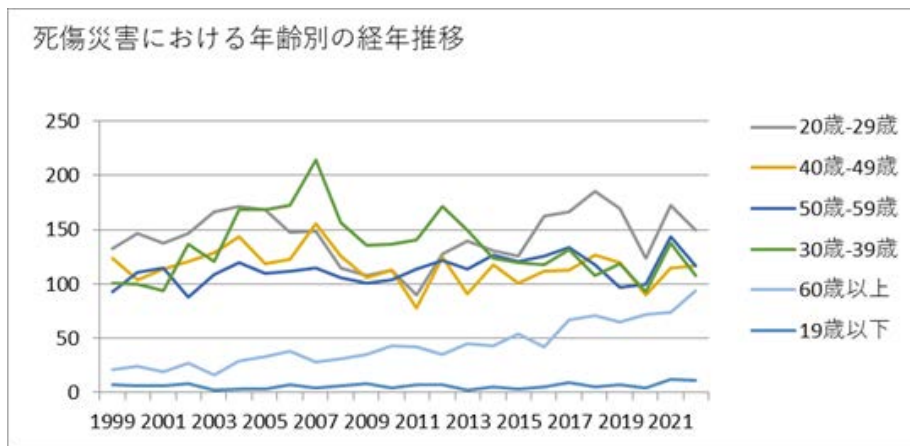

0401鉄道・軌道・水運・航空業における死傷災害の労働者規模別の経年推移（1999-2022年）









月	41	38	31	60	43	58	51	39	42	53	37	39	48	42	44	52	24	42	58	58	47	56	53	58	1,114	月
9月	36	48	21	38	40	65	45	50	57	31	45	38	41	63	41	61	51	51	55	54	43	34	43	57	1,108	9月
7月	36	39	38	49	39	58	36	45	59	48	37	35	35	51	48	40	50	49	58	51	51	30	71	55	1,108	7月
4月	41	29	38	28	51	43	44	51	77	37	52	42	27	41	42	49	36	42	49	52	51	35	44	51	1,052	4月
6月	37	38	49	29	46	42	59	54	51	37	38	40	33	54	37	29	47	48	46	51	40	32	40	51	1,028	6月
3月	51	52	48	53	52	68	47	60	65	38	48	46	48	52	46	50	59	57	57	45	57	45	34	49	1,227	3月
10月	42	35	39	51	49	58	32	54	47	46	37	35	37	42	48	33	36	42	50	36	40	44	50	48	1,031	10月
2月	49	45	41	37	49	55	61	63	62	50	43	48	48	59	54	61	48	50	52	63	47	52	63	43	1,243	2月
5月	36	38	42	41	49	48	61	34	52	43	35	51	30	49	33	47	41	53	36	46	50	29	66	42	1,052	5月
11月	41	42	37	51	25	55	55	54	47	55	32	37	36	39	40	34	41	41	39	39	42	35	35	41	993	11月
8月	33	51	47	40	44	47	53	39	53	47	39	44	26	43	49	36	34	50	66	59	43	32	105	37	1,117	8月



知																									知	
長野	30	18	15		27		29	22	25	25	26	17	24	24	30	33	25	21	25	29	32	37	31	20	565	長野
京都	8	1	4		2		11	14	14	5	10	7	15	9	20	19	8	18	19	18	15	13	14	20	264	京都
兵庫	15	17	14		6		12	14	15	11	5	19	12	17	12	13	19	13	17	12	14	25	16	17	315	兵庫
沖縄	2	3	2				2	3	15	13	16	10	10	4	6	10	8	8	5	6	1	4	4	14	146	沖縄
静岡	5	4	6		12		4	4	8	8	5	3	11	9	5	6	10	7	7	7	5	6	4	13	149	静岡
新潟	25	10	11		6		10	13	14	14	12	9	9	13	8	11	7	11	9	8	7	13	16	10	246	新潟
広島	10	9	8		21		6	9	11	7	11	9	12	10	9	7	8	8	11	9	17	13	11	10	226	広島
山形	2	6	3		2		1	4	4	2	2	6	6	1	8	3		2	7	4	1	4	4	10	82	山形
香川	8	4	6		8		8	8	10	2	7	9	5	6	5	2	2	4	4	6	6	5	17	9	141	香川
埼玉	15	16	15		15		15	23	9	17	8	16	12	17	17	10	9	10	7	7	6	14	18	7	283	埼玉



宮城	6	7	8		10		8	3	11	6	6	14	11	6	7	3	6	4	13	5	4	4	8	7	157	宮城
群馬	11	16	8		12		14	5	6	10	15	4	11	15	12	12	18	6	11	9	8	5	6	6	220	群馬
奈良	2	1	2		2		4	3	4	3	1	2	2	2	3	3	4	4	4	1	2	4	4	6	63	奈良
山口		2			3		1	2		4	4	2	4	4	5	2	3	5	4	3	5	2	2	6	63	山口
鹿児島	8	6	5		4		5	5	4	1	3	3	2	2	7	5	8	8	11	10	7	7	10	5	126	鹿児島
茨城	7	7	12		11		2	7	5	1	3	4	2	8	8	4	1	1	3			4	5	5	100	茨城
愛媛	6	6	4		5		3	3	5	6	5	3	5	4	6	7	4	2	2	3	3	7	2	5	96	愛媛
三重	5		8		4		5	5	5	6	6	3	4	3	4	1	4	5	2	4	4	4	3	5	90	三重
秋田	2	2	3		2		3	2	4	6	2	3	3	5	5	2	1	6	4	4	4	2	4	5	74	秋田
岡山	1	12	4		3		7	12	6	8	2	3	1	4	4	6	5	4	7	2	3	8	4	4	110	岡山





計	479	492	486	528	544	637	603	601	666	541	494	514	472	589	542	548	525	566	622	615	578	483	656	597	13,378	計
---	-----	-----	-----	-----	-----	-----	-----	-----	-----	-----	-----	-----	-----	-----	-----	-----	-----	-----	-----	-----	-----	-----	-----	-----	--------	---

出典：<https://anzeninfo.mhlw.go.jp/user/anzen/tok/anst00.html>（職場のあんぜんサイト）

[https://www.jisha.or.jp/international/topics/202312\\_02.html](https://www.jisha.or.jp/international/topics/202312_02.html)に戻る。