

040302特定貨物自動車運送業における死傷災害の年齢別、規模別、月別及び都道府県別の経年推移（1999-2022年）

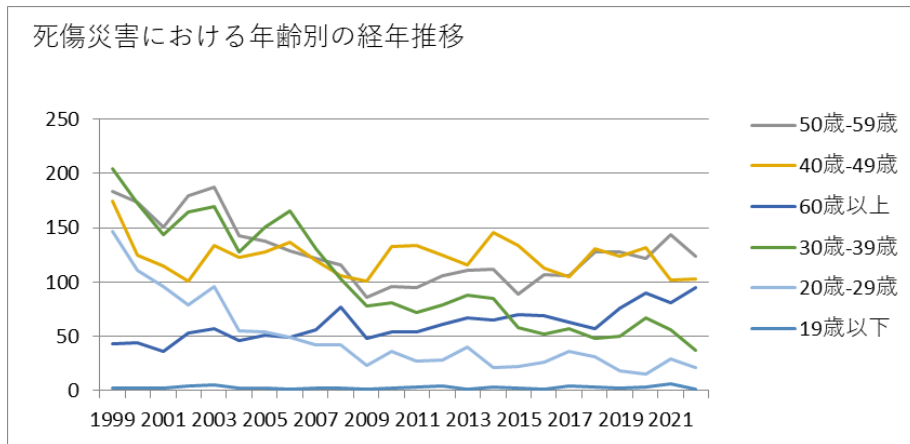

040302特定貨物自動車運送業における死傷災害の年齢別の経年推移（1999-2022年）

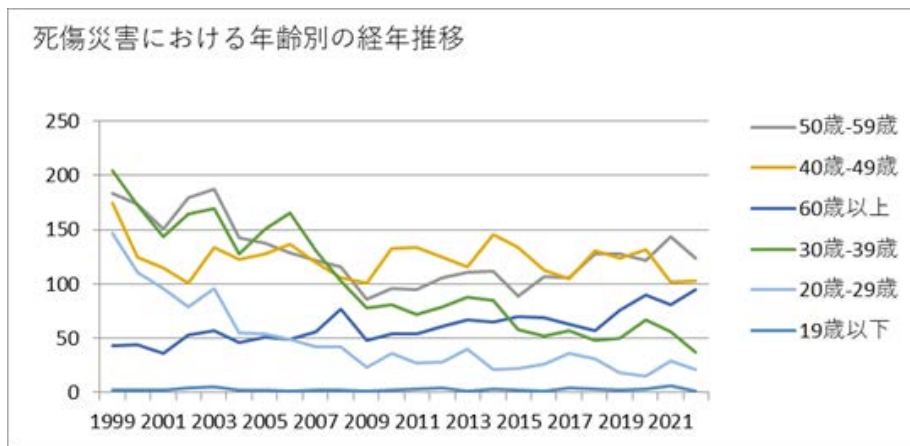

040302特定貨物自動車運送業における死傷災害の労働者規模別の経年推移（1999-2022年）

9月	60	51	35	50	56	32	38	46	34	33	29	33	36	28	45	40	32	32	29	21	33	31	37	38	899	月
2月	65	64	54	46	50	59	34	37	41	42	39	31	24	35	33	36	32	30	37	34	31	32	31	36	953	2月
10月	50	65	53	51	41	40	34	28	34	44	26	37	31	44	41	32	35	24	33	33	26	28	34	35	899	10月
7月	70	37	49	56	52	45	54	48	40	46	34	55	23	34	32	34	34	28	27	37	34	47	30	34	980	7月
3月	66	77	52	49	62	40	60	56	44	34	27	38	37	38	35	37	40	35	32	38	35	28	45	32	1,037	3月
11月	69	41	43	53	47	37	38	46	42	28	27	30	24	36	33	27	30	28	31	22	46	30	37	31	876	11月
6月	58	43	30	49	53	43	53	59	34	49	27	35	44	30	37	43	32	38	25	34	36	42	32	29	955	6月
12月	53	42	44	42	67	39	42	40	41	31	21	30	26	31	41	49	21	34	40	33	23	52	44	28	914	12月
4月	74	75	41	50	50	55	39	44	38	37	33	29	32	28	30	36	27	20	24	29	42	33	26	27	919	4月
5月	59	51	39	46	57	31	38	45	44	36	20	22	33	26	34	34	34	29	24	32	25	34	36	26	855	5月
8月	68	41	51	50	55	35	39	42	36	27	26	31	32	38	24	33	28	27	40	39	30	38	40	24	894	8月

																										月
合計	755	629	544	582	650	497	524	531	473	446	337	402	385	403	423	432	375	368	371	398	398	429	418	381	11,151	合計

040302特定貨物自動車運送業における死傷災害の都道府県別の経年推移（1999-2022年）

県	1999	2000	2001	2002	2003	2004	2005	2006	2007	2008	2009	2010	2011	2012	2013	2014	2015	2016	2017	2018	2019	2020	2021	2022	合計	県
福岡	12	22	17		25		20	27	24	34	27	21	17	28	27	29	25	21	43	48	66	70	68	41	712	福岡
愛知	44	43	35		49		34	50	40	46	28	23	40	37	40	50	45	36	38	41	39	57	42	39	896	愛知
神奈川	45	56	43		35		30	28	31	28	16	37	19	25	17	22	29	15	15	22	17	26	29	28	613	神奈川
東京	55	40	46		132		93	106	85	74	61	70	57	47	62	47	47	51	45	29	28	16	18	20	1,229	東京
大阪	141	108	84		99		79	58	28	17	17	25	23	39	41	46	32	27	31	34	29	29	17	19	1,023	大阪
千葉	26	24	15		22		20	12	13	17	21	21	13	24	15	12	10	18	9	8	11	15	17	16	359	千葉
埼玉	43	35	17		33		13	17	18	27	15	20	20	20	17	15	7	11	11	18	14	17	13	13	414	埼玉

島	4	7	4		6		7	4	7	13	6	5	4	2	7	6	6	3	5	5	9	9	12	8	139	島
高知	3	2	2		2		3	5	3		1	1		3	13	3	10	6	4	5	3	2	7	8	86	高知
栃木	7	7	4		5		10	5	8	15	4	6	5	10	4	11	2	3	5	5	2	6	4	7	135	栃木
山口	13	9	7		8		4	4	3		6	4	5	5	4	3	6	4	5	5	6	5	5	7	118	山口
鹿児島	6	4	5				3	6	4	4	3	2	2	2	4	6	1	6	3	1	2	4		7	75	鹿児島
北海道	9	10	8		14		8	9	9	8	6	1	8	8	6	10	11	17	9	10	5	10	2	6	184	北海道
奈良	7	1	5		4		1		2	3	2	3	5	6	13	12	4	7	4	3	6	4	7	6	105	奈良
富山	7	3	3		2		6	4	3	2	3	6	8	4	1	3	3		1	5	5	3	2	6	80	富山
宮崎	5	3	4		2		4	3	5	2		2	3	1	2	4	3	2	1		2	2	2	6	58	宮崎
和歌	5	7	20		6		9	5	7	6	9	9	8	3	1	4	4	6	8	8	8	2	5	5	145	和歌

山																									山	
石川	1	2	4		8			2	4	2		3		1	3	6	7	3		4	2	8	4	5	69	石川
香川	4	11	11		5		12	7	6	2	1	3	4	6	5	4	3	16	5	4	7	8	10	4	138	香川
滋賀	10	8	11		5		6	3	6	5	2	4	3	6	5	6	5	2	2	1	2	2	4	4	102	滋賀
秋田	11	11	15		4		3	5	8	5	7	4		1	5		4	3	1		1		2	4	94	秋田
長崎	7	2	1		6		2	1	1		1	4	2	4	7	1		3	1	2	3	6	4	4	62	長崎
佐賀	3	3	2		1			3	3		1	1		2	1	1		1	1	2	3		1	4	33	佐賀
長野	9	9	18		8		8	10	9	5	6	13	6	6	6	3	10	2	8	6	8	11	8	3	172	長野
岡山	5	13	8		5		8	2	4	5	5	4	2	1	1	2	3	1	6	6	6	2	5	3	97	岡山
福井	7	3	5		7		5	3	2		1	6	9	3	3	4	6	4	2	3	2	1		3	79	福井
新潟	3	6	1		3		1	3	6	3	4	4	1	3	3	2		1	2	2	3	3	3	2	59	新潟

計	755	629	544	582	650	497	524	531	473	446	337	402	385	403	423	432	375	368	371	398	398	429	418	381	11,151	計
---	-----	-----	-----	-----	-----	-----	-----	-----	-----	-----	-----	-----	-----	-----	-----	-----	-----	-----	-----	-----	-----	-----	-----	-----	--------	---

出典：<https://anzeninfo.mhlw.go.jp/user/anzen/tok/anst00.html>（職場のあんぜんサイト）

https://www.jisha.or.jp/international/topics/202312_02.htmlに戻る。