

140209その他の飲食店における死傷災害の年齢別、規模別、月別及び都道府県別の経年推移（1999-2022年）

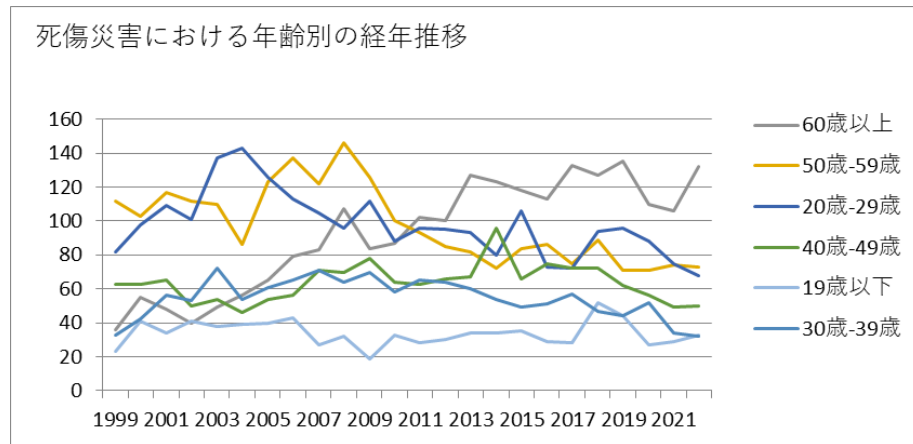

140209その他の飲食店における死傷災害の年齢別の経年推移（1999-2022年）

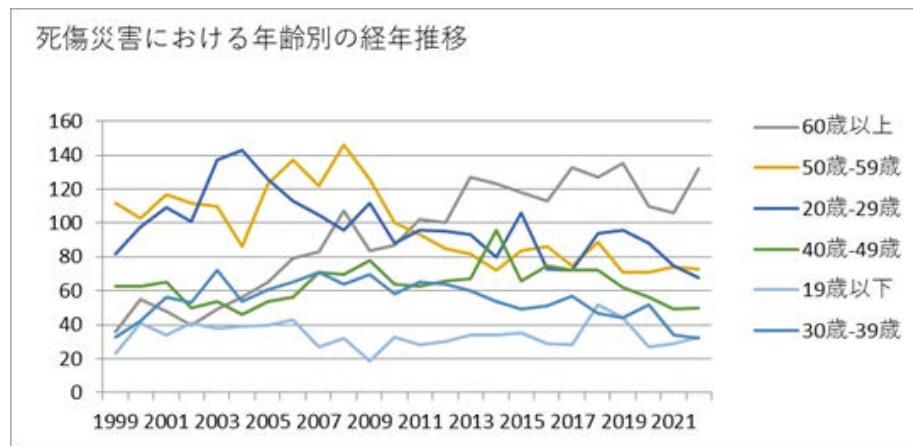

140209その他の飲食店における死傷災害の労働者規模別の経年推移（1999-2022年）

歳- 39 歳	33	42	56	53	72	54	61	65	71	64	70	58	65	64	60	54	49	51	57	47	44	52	34	32	1,308	歳- 39 歳
合 計	349	402	429	397	460	424	469	493	479	515	489	430	447	440	463	459	458	427	437	481	452	404	367	388	10,559	合 計

140209その他の飲食店における死傷災害の労働者規模別の経年推移（1999-2022年）

労働者規模	1999	2000	2001	2002	2003	2004	2005	2006	2007	2008	2009	2010	2011	2012	2013	2014	2015	2016	2017	2018	2019	2020	2021	2022	合計	労働者規模
10人-29人	133	159	160	168	196	186	207	208	201	213	202	189	196	189	199	207	214	201	203	224	201	205	142	185	4,588	10人-29人
9人以下	108	111	133	112	101	115	130	127	146	142	136	131	132	114	134	144	123	129	116	113	102	95	118	95	2,907	9人以下
30人-49	57	57	74	66	98	80	81	99	67	91	80	60	73	87	74	66	75	52	62	82	77	59	66	51	1,734	30人-49

人																										人
50 人- 99 人	27	38	37	24	29	28	30	39	37	42	45	37	32	32	31	25	30	18	33	37	44	28	28	37	788	50 人- 99 人
100 人- 299 人	18	25	10	19	22	11	16	14	20	20	18	9	10	10	16	9	10	20	17	19	22	13	12	15	375	100 人- 299 人
300 人 以 上	6	12	15	8	14	4	5	6	8	7	8	4	4	8	9	8	6	7	6	6	6	4	1	5	167	300 人 以 上
合 計	349	402	429	397	460	424	469	493	479	515	489	430	447	440	463	459	458	427	437	481	452	404	367	388	10,559	合 計

140209その他の飲食店における死傷災害の月別の経年推移（1999-2022年）

月	1999	2000	2001	2002	2003	2004	2005	2006	2007	2008	2009	2010	2011	2012	2013	2014	2015	2016	2017	2018	2019	2020	2021	2022	合計	月
6月	30	35	46	39	34	48	53	53	48	42	41	39	37	41	32	45	40	40	39	43	39	21	23	44	952	6 月
4月	28	30	42	37	22	30	34	37	45	31	41	36	23	37	35	39	39	39	38	39	43	21	36	40	842	4

																									月	
5月	36	42	40	39	38	41	36	58	46	46	45	36	36	30	43	42	43	34	36	42	36	22	39	37	943	5月
10月	23	28	38	28	49	32	46	33	35	60	51	35	29	32	37	30	28	42	31	33	30	34	23	37	844	10月
3月	24	24	24	27	38	38	30	40	42	40	32	31	41	36	29	27	40	31	28	36	43	30	27	36	794	3月
7月	32	36	43	39	45	29	40	40	44	39	52	45	48	57	45	49	52	41	55	38	48	29	26	35	1,007	7月
8月	28	44	34	39	52	30	43	42	39	57	31	45	48	45	48	35	39	35	39	52	47	44	50	31	997	8月
9月	27	32	29	28	38	40	28	41	44	50	45	39	44	39	40	32	22	33	41	51	38	30	27	31	869	9月
2月	39	29	32	34	34	33	38	39	32	42	36	39	37	19	34	42	35	33	29	43	35	42	33	26	835	2月
1月	30	34	41	23	45	25	37	53	40	46	43	24	51	41	52	53	43	42	35	53	32	44	40	24	951	1月
12月	25	38	19	23	30	37	49	22	35	27	34	37	23	27	34	30	29	27	43	29	31	50	24	24	747	12月
11月	27	30	41	41	35	41	35	35	29	35	38	24	30	36	34	35	48	30	23	22	30	37	19	23	778	11月

城	5	9	7		5		7	3	5	12	7	7	7	10	11	14	11	14	20	33	19	11	11	15	243	城
京 都	13	10	8		13		18	21	14	10	6	18	13	12	14	16	16	15	8	21	11	17	14	12	300	京 都
長 野	1	6	7		7		4	6	2	10	5	7	9	6	8	7	5	9	7	5	8	6	10	11	146	長 野
福 島	4	3	11		3		2	6	7	7	2	4	1	5	8	11	5	8	8	12	10	7	6	11	141	福 島
福 岡	13	24	22		26		12	13	19	21	15	17	19	20	18	12	18	9	10	15	17	12	10	10	352	福 岡
北 海 道	18	13	12		8		12	19	17	15	18	10	22	11	23	19	13	15	12	11	9	10	17	10	314	北 海 道
兵 庫	7	15	18		11		12	14	11	12	20	28	21	16	12	9	15	13	13	8	9	11	11	10	296	兵 庫
熊 本	7	8	9		13		11	12	13	12	12	9	7	7	9	4	9	6	3	10	6	4	15	10	196	熊 本
滋 賀	2	1	5		10		7	16	6	19	11	8	17	8	15	19	9	14	9	9	12	9	6	7	219	滋 賀
鹿 児 島	2	3	6		9		2	9	4	5	7	2	4	14	16	7	6	13	8	4	5	5	8	7	146	鹿 児 島

秋田	5	4	3		1		4	7	4		3		1	1	1	1	7	3	4	5	1	2	4	61	秋田	
山形	2	4			3		5	2	2	4	2	1	2	4	6	2	2	4		3	3	2	2	4	59	山形
石川	1	3	1		2		2	1	1	2	2	2	2	2	1	1	4	1	2	4	3		4	4	45	石川
群馬	16	11	7		6		6	3	4	9	2	1	6	6	4	7	4	4	2	4	6	5	6	3	122	群馬
富山	7	3	1		1		4	10	10	5	9	4	13	1	1		1		9	5	2	5		3	94	富山
岡山	3	4	3		7		8	13	6	5	10	11	6	5	5	3	4	3	5	6	2	7	10	2	128	岡山
長崎	2	1			4		6	1	9	4	2	2	8	2	6	9	3	4	3	7	3	4	3	2	85	長崎
和歌山	2	1	2		1		2	3	2	1	3	3	2	3	5	3	2	3	1	9	5	5	4	2	64	和歌山
奈良	2	3	3		10		8	5	2	3	5	1	3	3	1		5		1		2		3	2	62	奈良
山梨	1		4		2		3	3	1	2	1	2	1	1	1	2	1	4	2	3	2		1	2	39	山梨

計	349	402	429	397	460	424	469	493	479	515	489	430	447	440	463	459	458	427	437	481	452	404	367	388	10,559	計
---	-----	-----	-----	-----	-----	-----	-----	-----	-----	-----	-----	-----	-----	-----	-----	-----	-----	-----	-----	-----	-----	-----	-----	-----	--------	---

出典：<https://anzeninfo.mhlw.go.jp/user/anzen/tok/anst00.html>（職場のあんぜんサイト）

https://www.jisha.or.jp/international/topics/202312_02.htmlに戻る。