16官公署における死傷災害の年齢別、規模別、月別及び都道府県別の経年推移（1999-2022年）

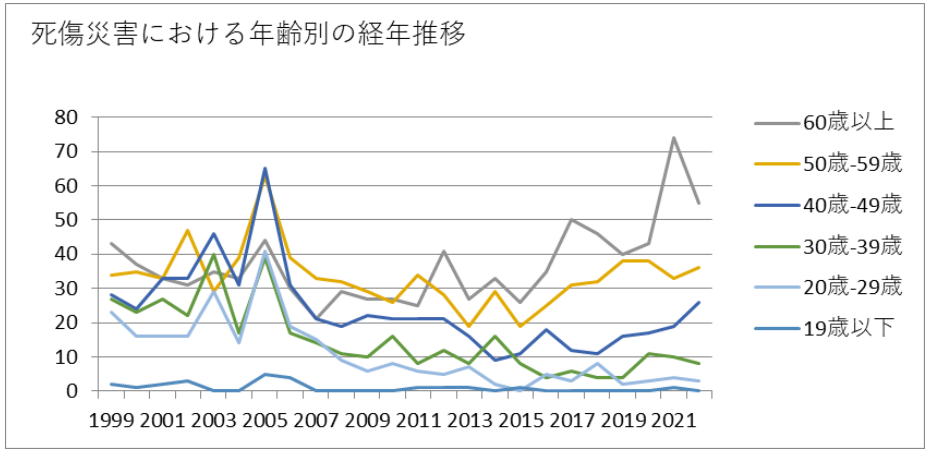

16官公署における死傷災害の年齢別の経年推移（1999-2022年）

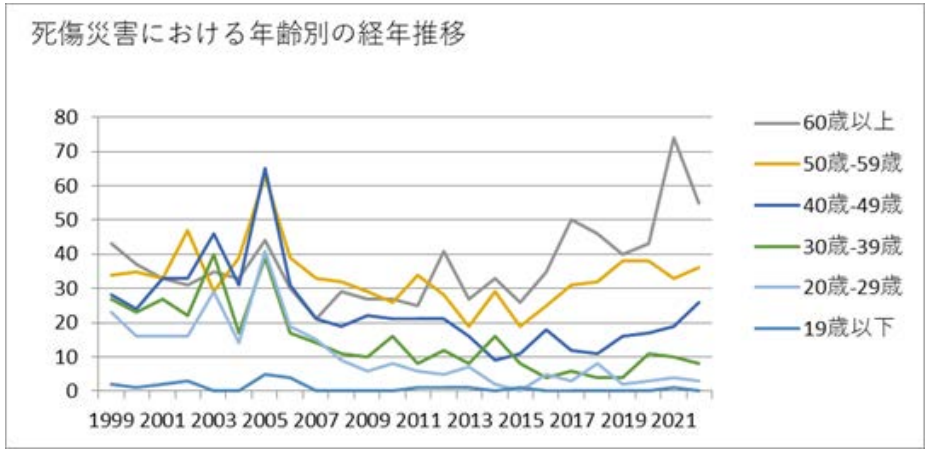

16官公署における死傷災害の労働者規模別の経年推移（1999-2022年）

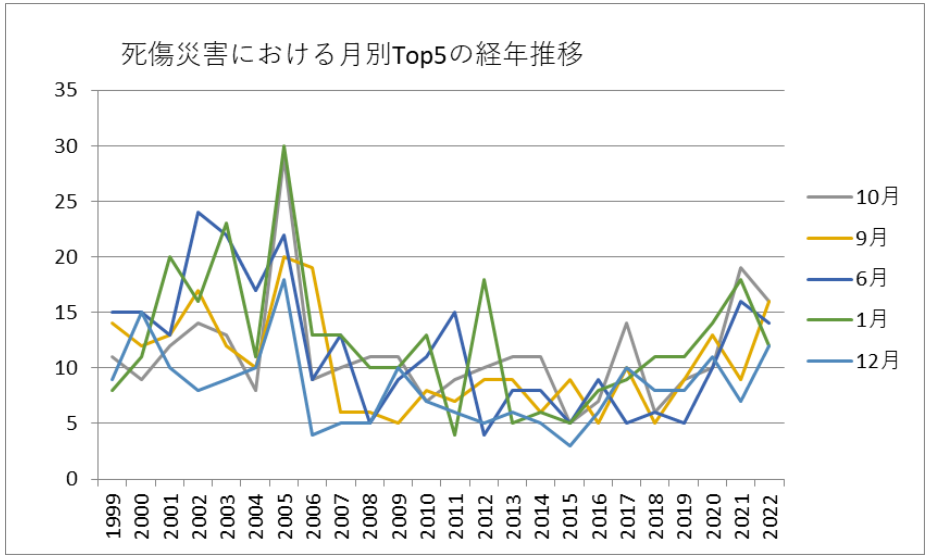

16官公署における死傷災害の月別Top5の経年推移（1999-2022年）

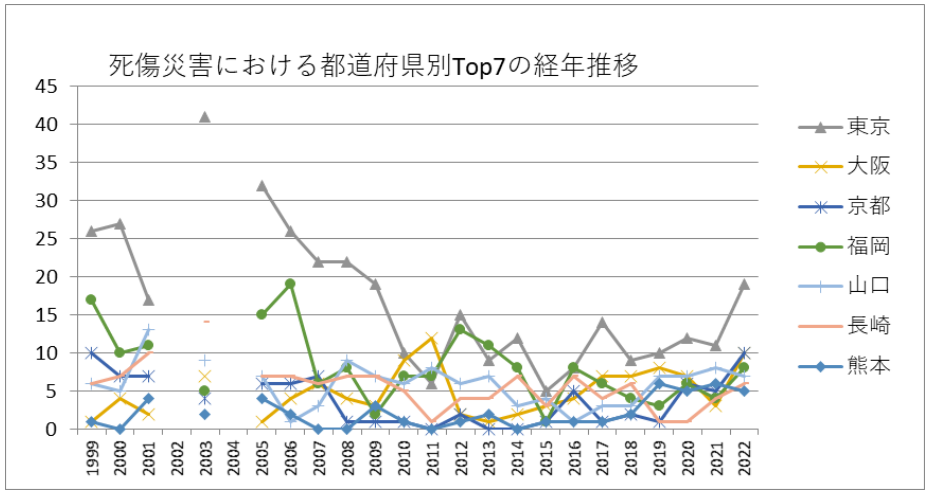

16官公署における死傷災害の都道府県別Top7の経年推移（1999-2022年）

16官公署における死傷災害の年齢別の経年推移（1999-2022年）

年	1999	2000	2001	2002	2003	2004	2005	2006	2007	2008	2009	2010	2011	2012	2013	2014	2015	2016	2017	2018	2019	2020	2021	2022	合計	年

齢																										齢
60歳以上	43	37	33	31	35	33	44	30	21	29	27	27	25	41	27	33	26	35	50	46	40	43	74	55	885	60歳以上
50歳-59歳	34	35	33	47	29	39	63	39	33	32	29	26	34	28	19	29	19	25	31	32	38	38	33	36	801	50歳-59歳
40歳-49歳	28	24	33	33	46	31	65	31	21	19	22	21	21	21	16	9	11	18	12	11	16	17	19	26	571	40歳-49歳
30歳-39歳	27	23	27	22	40	17	39	17	14	11	10	16	8	12	8	16	8	4	6	4	4	11	10	8	362	30歳-39歳
20歳-29歳	23	16	16	16	29	14	41	19	15	9	6	8	6	5	7	2		5	3	8	2	3	4	3	260	20歳-29歳

19歳以下	2	1	2	3			5	4					1	1	1		1						1		22	19歳以下
合計	157	136	144	152	179	134	257	140	104	100	94	98	95	108	78	89	65	87	102	101	100	112	141	128	2,901	合計

16官公署における死傷災害の労働者規模別の経年推移（1999-2022年）

労働者規模	1999	2000	2001	2002	2003	2004	2005	2006	2007	2008	2009	2010	2011	2012	2013	2014	2015	2016	2017	2018	2019	2020	2021	2022	合計	労働者規模
300人以上	45	30	39	42	70	25	98	34	25	25	16	22	22	24	20	23	20	23	17	35	27	41	38	39	800	300人以上
10人-29人	28	22	30	25	31	26	36	23	29	20	22	19	14	20	12	19	12	15	20	19	16	14	22	27	521	10人-29人
100																										100

人-299人	17	25	25	23	22	12	52	27	13	16	16	18	22	14	9	15	12	12	14	18	13	22	22	21	460	人-299人
50人-99人	17	15	20	20	9	14	24	13	10	9	11	9	7	9	12	12	4	12	15	7	14	9	16	17	305	50人-99人
30人-49人	20	18	10	12	15	18	17	15	12	7	4	11	7	18	6	6	4	9	16	8	10	7	16	13	279	30人-49人
9人以下	30	26	20	30	32	39	30	28	15	23	25	19	23	23	19	14	13	16	20	14	20	19	27	11	536	9人以下
合計	157	136	144	152	179	134	257	140	104	100	94	98	95	108	78	89	65	87	102	101	100	112	141	128	2,901	合計

16官公署における死傷災害の月別の経年推移（1999-2022年）

月	1999	2000	2001	2002	2003	2004	2005	2006	2007	2008	2009	2010	2011	2012	2013	2014	2015	2016	2017	2018	2019	2020	2021	2022	合計	月
10月	11	9	12	14	13	8	29	9	10	11	11	7	9	10	11	11	5	7	14	6	9	10	19	16	271	10月

9月	14	12	13	17	12	10	20	19	6	6	5	8	7	9	9	6	9	5	10	5	9	13	9	16	249	9月
6月	15	15	13	24	22	17	22	9	13	5	9	11	15	4	8	8	5	9	5	6	5	10	16	14	280	6月
1月	8	11	20	16	23	11	30	13	13	10	10	13	4	18	5	6	5	8	9	11	11	14	18	12	299	1月
12月	9	15	10	8	9	10	18	4	5	5	10	7	6	5	6	5	3	6	10	8	8	11	7	12	197	12月
11月	13	10	17	13	13	12	14	14	8	7	8	8	9	12	9	6	4	8	11	11	6	5	6	10	234	11月
3月	14	10	6	8	14	7	27	11	3	10	4	7	11	8	7	4	3	5	3	12	6	13	12	10	215	3月
8月	12	8	6	16	12	14	18	13	9	9	6	6	6	7	3	3	4	12	9	11	7	5	10	9	215	8月
5月	14	10	16	12	13	17	17	8	9	10	5	10	2	6	4	13	6	4	7	10	11	10	19	8	241	5月
4月	15	11	11	7	13	10	21	14	10	12	9	4	9	7	4	5	9	11	6	5	9	9	4	8	223	4月
7月	16	15	10	11	22	11	14	13	10	4	14	9	4	11	5	11	7	5	13	9	8	8	12	7	249	7月
																										2

2月	16	10	10	6	13	7	27	13	8	11	3	8	13	11	7	11	5	7	5	7	11	4	9	6	228	月
合計	157	136	144	152	179	134	257	140	104	100	94	98	95	108	78	89	65	87	102	101	100	112	141	128	2,901	合計

16官公署における死傷災害の都道府県別の経年推移（1999-2022年）

県	1999	2000	2001	2002	2003	2004	2005	2006	2007	2008	2009	2010	2011	2012	2013	2014	2015	2016	2017	2018	2019	2020	2021	2022	合計	県
東京	26	27	17		41		32	26	22	22	19	10	6	15	9	12	5	8	14	9	10	12	11	19	372	東京
大阪	1	4	2		7		1	4	6	4	3	9	12	2	1	2	3	4	7	7	8	7	3	10	107	大阪
京都	10	7	7		4		6	6	7	1	1	1		2			1	5	1	2	1	6	5	10	83	京都
福岡	17	10	11		5		15	19	6	8	2	7	7	13	11	8	1	8	6	4	3	6	4	8	179	福岡
山口	6	5	13		9		7	1	3	9	7	6	8	6	7	3	4	1	3	3	7	7	8	7	130	山口
長崎	6	7	10		14		7	7	6	7	7	5	1	4	4	7	3	7	4	6	1	1	4	6	124	長崎
熊本	1		4		2		4	2			3	1		1	2		1	1	1	2	6	5	6	5	47	熊本

北海道	3	1	2		1			2	1	1	1		2	4	1				1	3	1	4	2	5	35	北海道
埼玉	4	2	12		8		57	15	9	1	5	1	5	3	6	3	2		5	8	5	4	2	4	161	埼玉
長野	3	4	5		2		5	4	3	2	2	5	8	8	7	8		1	4	3	7	3	8	4	96	長野
兵庫	5	4	2		8		6	5	4	8		3	8	1	1	1	6	3	1	3	5	3	10	4	91	兵庫
神奈川	2	3	5		3		4	4	3	4	5	4		2	3	11	5	1	2	6	1	4	7	4	83	神奈川
愛知	3	1			1		1	2			1	2	2		1	4	3	4	6	2	3	2	3	4	45	愛知
千葉	14	4	6		4		24	8	7	4	1	2	3	1	1	4	3	10	23	5	4	2	4	3	137	千葉
岡山	4	3	5		16		17	4	1	3	4		2	1	4	3	4	3	3	2	8	8	15	3	113	岡山
広島	6	5	6		7		8	1	2	1	1	2	2	6	1	1	3	2		4	3	2	3	3	69	広島
宮																										宮

城	3	4	1		2		3	1	3	1	9	4	3	1	3	2	5	1	2	2	1	6	5	3	65	城
鹿児島	2	2			1			3		1			2	4	1	1	1	1		1	1	2		3	26	鹿児島
群馬	1	4	1		3		23	3	2					2	2			1				3	4	2	51	群馬
岐阜	2	3	5		3		2	4		3	1	2	1	1		4		2				2	2	2	39	岐阜
栃木	4	2	1				1		1	5	2	2	2	2		1	1	2	2	1	1	1	2	2	35	栃木
岩手		1	3		2			1	1	1		1		1		1					1		1	2	16	岩手
香川												1	1	1	1					1	1	2	3	2	13	香川
沖縄	12	5	2		4		1			2		1		3	2	1	3	3	3	2	2	1	1	1	49	沖縄
茨城	2	1	1		2		2		2	1			3	1	1	3	1		3	3	1		2	1	30	茨城
福島	1	1	4		3		2	1	1		2	4		1			1	2	1	1	1		2	1	29	福島

静岡		4	1		1		2	3		1				2		1	2	3	2		1	1	2	1	27	静岡
新潟	1	2	1		1			1		1		2	2	3		1	1			2	5		2	1	26	新潟
徳島					3		2	1	1		4	1	1	1		1		1		2		1	1	1	21	徳島
福井	3	2	1		2			2	1		2		1	1			1					1	2	1	20	福井
石川	1		1									2		2		1		2	1	5	1		1	1	18	石川
奈良		1	1				1	2	1		1		2	2	1		1		1	1	1			1	17	奈良
愛媛		1			1			1	1		1	1					1	4		1	1		1	1	15	愛媛
富山							2											1		1			2	1	7	富山
鳥取		1									1	2		1						1				1	7	鳥取
大分		1																						1	2	大分
高																										高

知	3		4		2		5	1	7	3	5	8	4	3	5		1	2	1	1			2		57	知
宮崎	6	5	4		3		6	2	1		1		2	2			1	1			3	3	2		42	宮崎
島根	1				3		5	1			2	1	1	1		2		3	1	2	2	5			30	島根
佐賀	1	1	4				3		1	1		1	2	3	1				1	1	2	1	1		24	佐賀
山梨	3	1			1		2					2	1	1					1			3	1		16	山梨
三重								2			1	5			1	1				1	1		2		14	三重
青森		2	1		1			1	1	3						1				1		1	1		13	青森
山形		3			9																				12	山形
滋賀		1					1						1		1	1			1	2	1		3		12	滋賀
和歌山			1							2							1					2	1		7	和歌山

秋田		1																	1			1			3	秋田
合計	157	136	144	152	179	134	257	140	104	100	94	98	95	108	78	89	65	87	102	101	100	112	141	128	2,901	合計

出典：https://anzeninfo.mhlw.go.jp/user/anzen/tok/anst00.html（職場のあんぜんサイト）

https://www.jisha.or.jp/international/topics/202312_02.htmlに戻る。