080205新聞販売業における死傷災害の起因物及び事故の型の経年推移（1999-2022年）

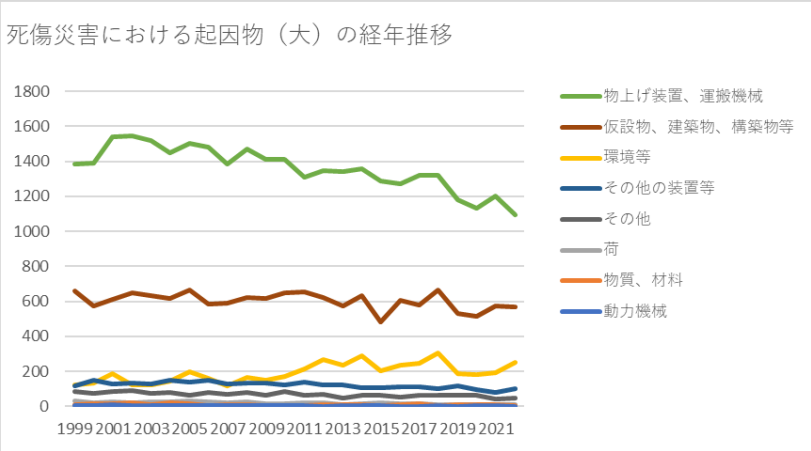

080205新聞販売業における死傷災害の起因物（大）の経年推移（1999-2022年）

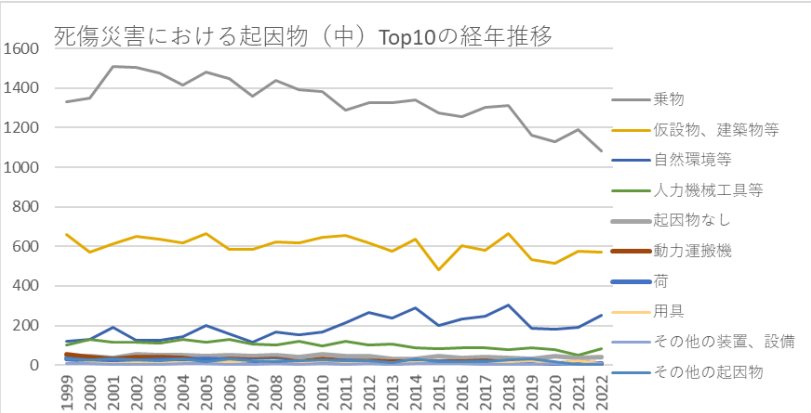

080205新聞販売業における死傷災害の起因物（中）の経年推移（1999-2022年）

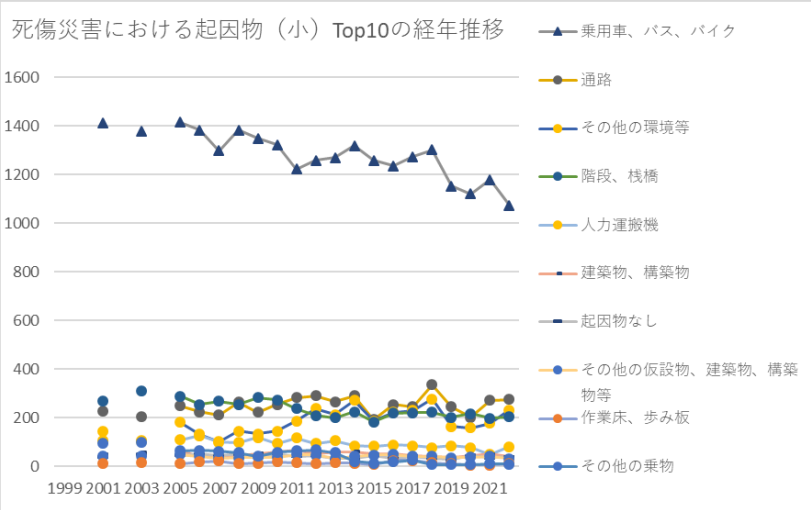

080205新聞販売業における死傷災害の起因物（小）の経年推移（1999-2022年）

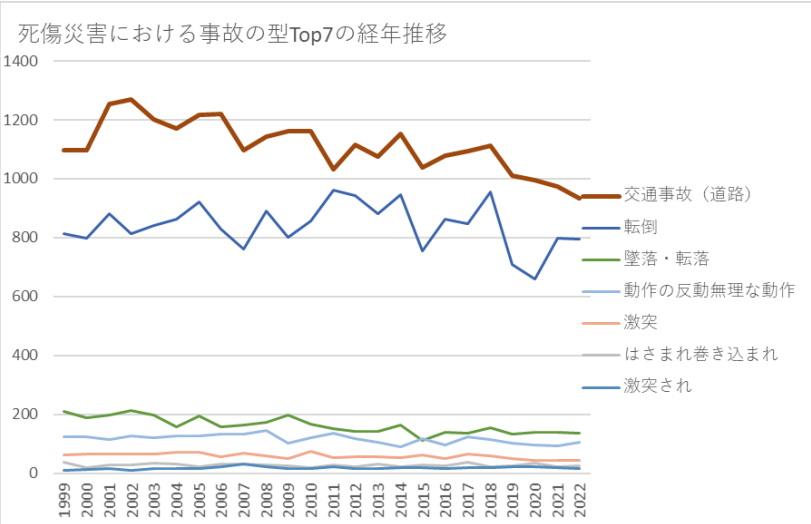

080205新聞販売業における死傷災害の事故の型の経年推移（1999-2022年）

080205新聞販売業における死傷災害の起因物（大）の経年推移（1999-2022年）

起因物（大）	1999	2000	2001	2002	2003	2004	2005	2006	2007	2008	2009	2010	2011	2012	2013	2014	2015	2016	2017	2018	2019	2020	2021	2022	合計	起因物（大）

物上げ装置、運搬機械	1,383	1,392	1,542	1,545	1,517	1,450	1,503	1,481	1,386	1,470	1,410	1,412	1,311	1,348	1,342	1,359	1,288	1,270	1,322	1,322	1,178	1,134	1,202	1,093	32,660	物上げ装置、運搬機械
仮設物、建築物、構築物等	660	571	611	649	635	618	667	586	587	621	616	648	656	620	576	635	484	606	579	663	533	515	575	569	14,480	仮設物、建築物、構築物等
環境等	122	132	189	123	124	144	200	158	117	167	151	169	216	265	236	291	202	233	246	305	186	181	192	250	4,599	環境等
その他の装置等	116	149	128	133	130	148	137	147	129	131	135	124	139	121	121	105	106	110	110	102	115	97	79	103	2,915	その他の装置等
その他	83	76	83	91	75	82	66	82	67	78	64	86	66	70	46	66	65	53	61	66	61	64	43	45	1,639	その他
荷	33	23	28	21	27	25	33	27	23	28	14	18	22	19	10	15	19	14	16	9	11	9	10	10	464	荷
物質、材料	10	16	14	20	9	19	13	7	8	9	3	7	7	8	9	10	7	10	14	7	11	11	8	4	241	物質、材料
動力機械	5	5	9	3	7	4	4	6	7	6	2	3	3	1	3	2	3	1		2		4	4	1	85	動力機械
合計	2,412	2,364	2,604	2,585	2,524	2,490	2,623	2,494	2,324	2,510	2,395	2,467	2,420	2,452	2,343	2,483	2,174	2,297	2,348	2,476	2,095	2,015	2,113	2,075	57,083	合計

080205新聞販売業における死傷災害の起因物（中）の経年推移（1999-2022年）

起因物（中）	1999	2000	2001	2002	2003	2004	2005	2006	2007	2008	2009	2010	2011	2012	2013	2014	2015	2016	2017	2018	2019	2020	2021	2022	合計	起因物（中）

乗物	1,330	1,348	1,510	1,506	1,478	1,414	1,479	1,449	1,361	1,440	1,392	1,382	1,290	1,326	1,327	1,341	1,273	1,255	1,302	1,310	1,162	1,128	1,191	1,083	32,077	乗物
仮設物、建築物等	660	571	611	649	635	618	667	586	587	621	616	648	656	620	576	635	484	606	579	663	533	515	575	569	14,480	仮設物、建築物等
自然環境等	122	132	189	123	124	144	200	158	117	167	151	169	216	265	236	291	202	233	246	305	186	181	192	250	4,599	自然環境等
人力機械工具等	101	131	114	116	110	128	115	128	104	101	120	97	119	100	107	87	85	89	87	79	88	79	52	83	2,420	人力機械工具等
起因物なし	40	45	38	53	52	49	47	51	44	51	39	54	43	46	32	32	47	34	42	35	30	44	36	40	1,024	起因物なし
動力運搬機	53	42	30	39	39	36	24	30	25	29	18	30	21	21	15	18	15	15	20	12	14	6	11	10	573	動力運搬機
荷	33	23	28	21	27	25	33	27	23	28	14	18	22	19	10	15	19	14	16	9	11	9	10	10	464	荷
用具	6	12	9	14	18	11	16	17	21	22	11	20	17	14	11	12	13	14	17	18	21	10	23	10	357	用具
その他の装置、設備	6	6	5	2	2	7	6	2	3	6	3	7	3	7	3	6	6	7	3	4	5	6	4	9	118	その他の装置、設備
その他の起因物	33	27	33	28	20	30	17	29	20	19	23	26	21	22	14	30	18	17	19	25	30	18	5	5	529	その他の起因物
材料	10	14	14	19	9	18	13	7	8	9	3	7	7	8	8	9	7	10	14	7	11	11	8	4	235	材料

電気設備	3			1		2			1	2	1						2		3	1		2		1	19	電気設備
建設機械等					1		2						1											1	5	建設機械等
分類不能	10	4	12	10	3	3	2	2	3	8	2	6	2	2		4		2		6	1	2	2		86	分類不能
一般動力機械	4	5	6	3	6	3	2	6	7	6	1	3	1	1	3	2	3	1		2		3	3		71	一般動力機械
動力クレーン等		2	2					2		1				1							2				10	動力クレーン等
危険物、有害物等		2		1		1									1	1									6	危険物、有害物等
金属加工用機械	1		1			1																			3	金属加工用機械
原動機			1										1												2	原動機
動力伝導機構			1																				1		2	動力伝導機構
木材加工用機械											1											1			2	木材加工用機械
圧力容																										圧力容

器																					1				1	器
車両系木材伐出機械等																										車両系木材伐出機械等
化学設備																										化学設備
溶接装置																										溶接装置
炉、釜等																										炉、釜等
合計	2,412	2,364	2,604	2,585	2,524	2,490	2,623	2,494	2,324	2,510	2,395	2,467	2,420	2,452	2,343	2,483	2,174	2,297	2,348	2,476	2,095	2,015	2,113	2,075	57,083	合計

080205新聞販売業における死傷災害の起因物（小）の経年推移（1999-2022年）

起因物（小）	1999	2000	2001	2002	2003	2004	2005	2006	2007	2008	2009	2010	2011	2012	2013	2014	2015	2016	2017	2018	2019	2020	2021	2022	合計	起因物（小）
乗用車、バス、バイク			1,413		1,377		1,414	1,382	1,297	1,382	1,349	1,323	1,223	1,258	1,270	1,319	1,258	1,236	1,273	1,301	1,153	1,120	1,179	1,073	25,600	乗用車、バス、バイク
通路			229		207		249	225	212	265	223	255	283	292	266	291	193	256	245	336	246	203	272	277	5,025	通路
その他の環境			144		104		181	132	100	146	134	146	188	239	213	273	188	223	231	278	164	159	178	232	3,653	その他の環境

等																										等
階段、桟橋			269		310		290	256	269	255	284	274	239	210	200	226	183	220	222	223	202	217	198	204	4,751	階段、桟橋
人力運搬機			108		108		110	127	103	99	120	95	117	95	106	86	83	89	85	79	86	79	50	82	1,907	人力運搬機
建築物、構築物			52		57		64	42	46	46	54	60	66	54	59	62	51	52	44	41	37	47	52	40	1,026	建築物、構築物
起因物なし			38		52		47	51	44	51	39	54	43	46	32	32	47	34	42	35	30	44	36	40	837	起因物なし
その他の仮設物、建築物、構築物等			43		42		50	42	35	37	39	39	49	48	32	42	48	50	42	42	36	38	42	33	829	その他の仮設物、建築物、構築物等
作業床、歩み板			14		17		13	19	24	13	14	20	16	12	16	14	9	26	25	16	12	7	7	13	307	作業床、歩み板
その他の乗物			97		101		65	67	63	57	42	59	65	68	57	22	14	19	28	9	8	8	12	10	871	その他の乗物
荷姿の物			28		26		33	26	23	28	14	17	22	19	10	15	18	14	16	8	10	9	10	10	356	荷姿の物
トラッ																										トラッ

ク			27		38		23	28	25	28	17	30	21	21	15	18	14	15	18	12	13	6	11	9	389	ク
高温・低温環境			28		10		6	13	4	13	4	7	13	9	12	10	6	2	6	13	10	5	6	9	186	高温・低温環境
その他の装置、設備			5		2		6	2	3	6	3	7	3	7	3	6	6	7	3	4	5	6	4	9	97	その他の装置、設備
その他の用具			4		8		4	12	11	12	7	10	10	7	3	5	5	9	10	11	11	4	13	7	163	その他の用具
その他の起因物			33		20		17	29	20	19	23	26	21	22	14	30	18	17	19	25	30	18	5	5	411	その他の起因物
地山、岩石			8		7		9	6	8	3	5	6	2	6	6	5	4	3	6	6	6	6	2	5	109	地山、岩石
はしご等			5		10		11	5	10	10	4	10	7	7	8	7	8	4	6	7	10	6	10	3	148	はしご等
立木等			2		1		2	1	1		4	1	4	3	1	1	3	1	3	2	2	6	3	3	44	立木等
石、砂、砂利			8		2		3	3	2	3		2		6	1	2	2	2	7	1	5	7	5	2	63	石、砂、砂利
金属材料			3		3		5	4	3	2		4	1	1	4	4	3	4	4	2	1		1	1	50	金属材料

その他の材料			2		1		5		2	4	2	1	4	1	2	3	1	2	1	4	3	2	2	1	43	その他の材料
手工具			5		2		5	1	1	2		2	2	4	1	1	1		1		1		1	1	31	手工具
異常環境等			6		1		2	1		1	2	3	3	3	1					3	1			1	28	異常環境等
開口部			1		2		1			2	1		2	1	1			1		2		3	3	1	21	開口部
足場								2		1	1			2	2					2			1	1	12	足場
送配電線等										2	1						2		3	1		1		1	11	送配電線等
整地・運搬・積込み用機械							2						1											1	4	整地・運搬・積込み用機械
軌道装置																								1	1	軌道装置
分類不能			12		3		2	2	3	8	2	6	2	2		4		2		6	1	2	2		59	分類不能
水			1		1			5	4	4	2	6	6	5	3	2	1	4		3	3	5	3		58	水
その他の一般動力機械			5		5		1	5	6	5	1	3	1	1	3	2	3	1		2		3	2		49	その他の一般動力機械
木材、竹材			1		3				1		1		2		1		1	2	2		2	2			18	木材、竹材

屋根、はり、もや、けた、合掌			3						1	1			1	1				1		1					9	屋根、はり、もや、けた、合掌
鉄道車両									1	1	1		2				1		1		1				8	鉄道車両
フォークリフト			1					1		1	1						1		1		1				7	フォークリフト
印刷用機械			1		1		1	1	1														1		6	印刷用機械
機械装置					1			1				1					1			1	1				6	機械装置
エレベータ、リフト								1		1				1							1				4	エレベータ、リフト
その他の動力運搬機			2		1														1						4	その他の動力運搬機
人力クレーン等																	1		1		1		1		4	人力クレーン等

玉掛用具							1											1	1						3	玉掛用具
原動機			1										1												2	原動機
動力伝導機構			1																				1		2	動力伝導機構
その他の動力クレーン等			1					1																	2	その他の動力クレーン等
その他の電気設備									1													1			2	その他の電気設備
人力機械			1											1											2	人力機械
支保工										1									1						2	支保工
丸のこ盤											1														1	丸のこ盤
チェーンソー																						1			1	チェーンソー
掘削用機械					1																				1	掘削用機械
研削盤、バ			1																						1	研削盤、バ

フ盤																										フ盤
ロール機（印刷ロール機を除く。）										1															1	ロール機（印刷ロール機を除く。）
クレーン																					1				1	クレーン
移動式クレーン			1																						1	移動式クレーン
コンベア								1																	1	コンベア
ローダー							1																		1	ローダー
ボイラー																					1				1	ボイラー
爆発性の物等															1										1	爆発性の物等
その他の危険物、有害物等																1									1	その他の危険物、有害物等

帯のこ盤																									帯のこ盤
かんな盤																									かんな盤
角のみ盤、木工ボール盤																									角のみ盤、木工ボール盤
面とり盤、ルータ、木工フライス盤																									面とり盤、ルータ、木工フライス盤
その他の木材加工用機械																									その他の木材加工用機械
基礎工事用機械																									基礎工事用機械
締固め用機械																									締固め用機械
解体用																									解体用

機械																									機械
高所作業車																									高所作業車
その他の建設機械等																									その他の建設機械等
旋盤																									旋盤
ボール盤、フライス盤																									ボール盤、フライス盤
プレス機械																									プレス機械
鍛圧ハンマ																									鍛圧ハンマ
シャー																									シャー
その他の金属加工用機械																									その他の金属加工用機械
遠心機械																									遠心機械
混合機、粉																									混合機、粉

砕機																									砕機
射出成型機																									射出成型機
食品加工用機械																									食品加工用機械
産業用ロボット																									産業用ロボット
伐木等機械																									伐木等機械
走行集材機械																									走行集材機械
架線集材機械																									架線集材機械
その他の車両系林業機械																									その他の車両系林業機械
デリック																									デリック
揚貨装置																									揚貨装置

ゴンドラ																									ゴンドラ
機械集材装置、運材索道																									機械集材装置、運材索道
簡易架線集材装置																									簡易架線集材装置
ストラドルキャリヤー																									ストラドルキャリヤー
不整地運搬車																									不整地運搬車
圧力容器																									圧力容器
その他の圧力容器																									その他の圧力容器
化学設備																									化学設備
ガス溶接装置																									ガス溶接装置

アーク溶接装置																									アーク溶接装置
その他の溶接装置																									その他の溶接装置
炉、窯																									炉、窯
乾燥設備																									乾燥設備
その他の炉、窯等																									その他の炉、窯等
電力設備																									電力設備
引火性の物																									引火性の物
可燃性のガス																									可燃性のガス
有害物																									有害物
放射線																									放射線
合計	2,412	2,364	2,604	2,585	2,524	2,490	2,623	2,494	2,324	2,510	2,395	2,467	2,420	2,452	2,343	2,483	2,174	2,297	2,348	2,476	2,095	2,015	2,113	2,075	57,083	合計

080205新聞販売業における死傷災害の事故の型の経年推移（1999-2022年）

事故の型	1999	2000	2001	2002	2003	2004	2005	2006	2007	2008	2009	2010	2011	2012	2013	2014	2015	2016	2017	2018	2019	2020	2021	2022	合計	事故の型
交通事故（道路）	1,097	1,097	1,253	1,270	1,201	1,172	1,218	1,220	1,097	1,142	1,160	1,163	1,032	1,116	1,075	1,151	1,038	1,079	1,093	1,112	1,012	995	975	935	26,703	交通事故（道路）
転倒	813	798	881	813	842	863	921	829	762	891	801	858	960	944	881	945	756	863	847	954	710	658	797	794	20,181	転倒
墜落・転落	210	188	198	213	198	157	193	158	162	174	197	166	152	141	143	165	112	138	136	154	133	138	140	136	3,902	墜落・転落
動作の反動無理な動作	124	122	115	125	121	126	125	132	134	144	103	121	136	116	106	91	117	95	122	113	101	96	93	104	2,782	動作の反動無理な動作
激突	62	65	65	65	65	70	70	55	68	60	51	73	52	56	57	52	62	51	64	58	51	43	42	42	1,399	激突
はさまれ巻き込まれ	36	18	27	28	34	32	21	30	30	27	26	20	27	23	32	21	29	26	37	23	25	33	23	25	653	はさまれ巻き込まれ
激突され	10	12	15	9	15	17	16	21	30	22	17	17	21	16	15	20	18	16	20	18	23	22	18	15	423	激突され
																										交通

交通事故（その他）	10	11	4	2	4	2	5	16	13	9	5	4	6	8	6	5	7	7	5	5	9	5	6	8	162	事故（その他）
高温・低温物との接触	1	4			1	4	2	1	1	5	1	4	2	2	3	6	6		2	13	7	4	2	4	75	高温・低温物との接触
飛来・落下	7	6	6	6	4	9	5	2	4	4	3	3	7	5	4	6	4	2	3	2	1	2	2	3	100	飛来・落下
その他	16	13	14	23	16	12	13	13	6	8	13	13	9	7	7	6	8	7	3	1	5	5	5	2	225	その他
切れ・こすれ	10	15	9	10	9	6	11	3	4	9	6	8	4	8	2	3	6	1	1	4	4	3	3	2	141	切れ・こすれ
踏抜き	3	2	2		3	1	2	1				2	1		2	1		3	1	1		1		2	28	踏抜き
崩壊・倒壊	6	4	4	14	10	11	16	8	5	10	10	9	7	6	5	9	8	6	12	14	8	7	6	1	196	崩壊・倒壊

分類不能	4	6	11	6	1	5	5	2	3	5	1	6	2	4		2	2	3	1	2	2	2	1	1	77	分類不能
おぼれ		2				1			2				1		1				1		1	1		1	11	おぼれ
火災	2	1		1		2		1	2								1				1				11	火災
有害物との接触	1							2							4					1	2				10	有害物との接触
爆発									1				1												2	爆発
破裂											1									1					2	破裂
感電																										感電
合計	2,412	2,364	2,604	2,585	2,524	2,490	2,623	2,494	2,324	2,510	2,395	2,467	2,420	2,452	2,343	2,483	2,174	2,297	2,348	2,476	2,095	2,015	2,113	2,075	57,083	合計

出典：https://anzeninfo.mhlw.go.jp/user/anzen/tok/anst00.html（職場のあんぜんサイト）

https://www.jisha.or.jp/international/topics/202312_03.htmlに戻る。