1303その他の保健衛生業における死傷災害の起因物及び事故の型の経年推移（1999-2022年）

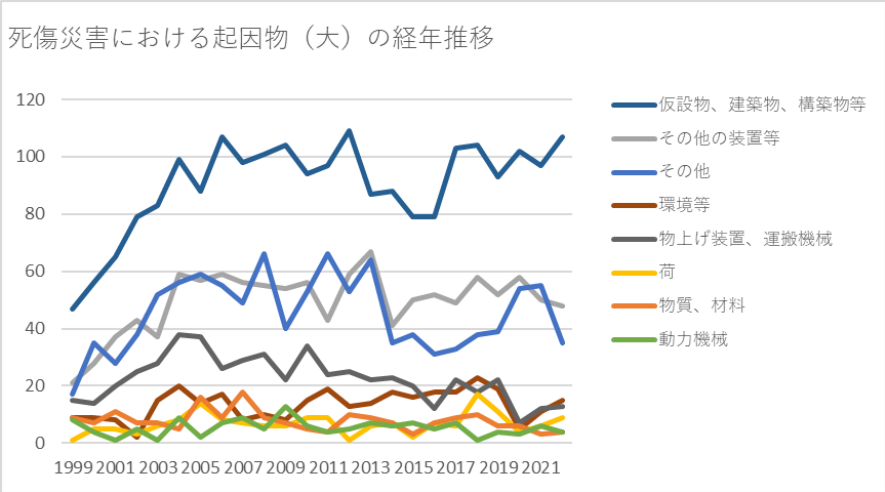

1303その他の保健衛生業における死傷災害の起因物（大）の経年推移（1999-2022年）

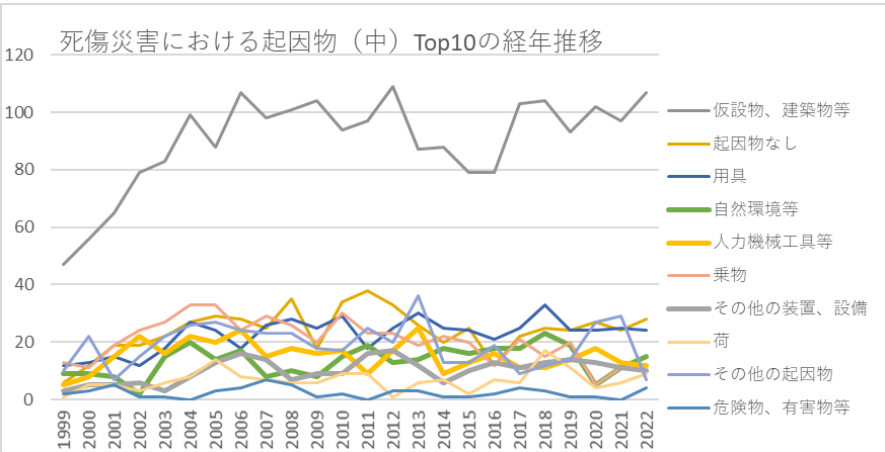

1303その他の保健衛生業における死傷災害の起因物（中）の経年推移（1999-2022年）

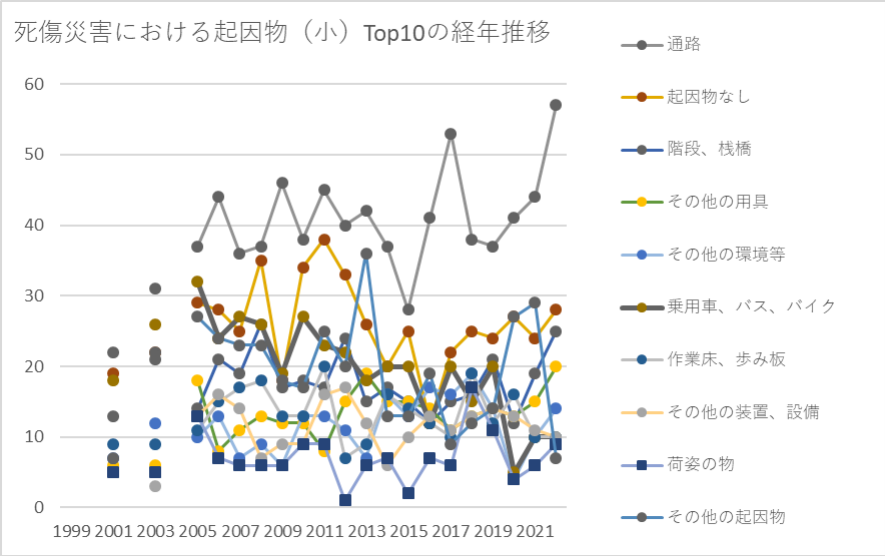

1303その他の保健衛生業における死傷災害の起因物（小）の経年推移（1999-2022年）

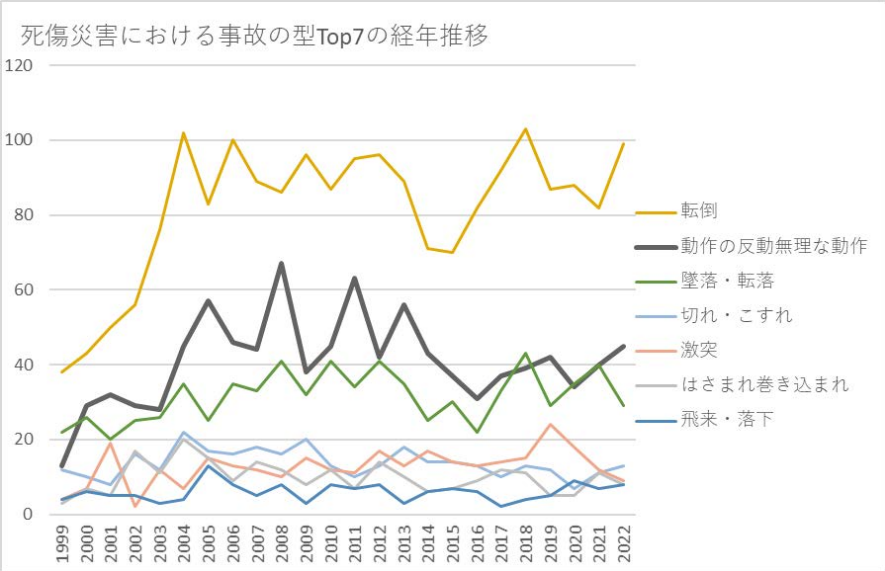

1303その他の保健衛生業における死傷災害の事故の型の経年推移（1999-2022年）

1303その他の保健衛生業における死傷災害の起因物（大）の経年推移（1999-2022年）

起因物（大）	1999	2000	2001	2002	2003	2004	2005	2006	2007	2008	2009	2010	2011	2012	2013	2014	2015	2016	2017	2018	2019	2020	2021	2022	合計	起因物（大）
仮設物、建築物、構築物等	47	56	65	79	83	99	88	107	98	101	104	94	97	109	87	88	79	79	103	104	93	102	97	107	2,166	仮設物、建築物、構築物等
その他の装置等	21	28	37	43	37	59	57	59	56	55	54	56	43	59	67	41	50	52	49	58	52	58	50	48	1,189	その他の装置等
その他	17	35	28	38	52	56	59	55	49	66	40	53	66	53	64	35	38	31	33	38	39	54	55	35	1,089	その他
環境等	9	9	8	2	15	20	14	17	8	10	8	15	19	13	14	18	16	18	18	23	19	5	11	15	324	環境等
物上げ装置、運搬機械	15	14	20	25	28	38	37	26	29	31	22	34	24	25	22	23	20	12	22	18	22	7	12	13	539	物上げ装置、運搬機械
荷	1	5	5	3	6	8	14	8	7	6	6	9	9	1	6	7	2	7	6	17	11	4	6	9	163	荷
物質、材料	9	7	11	7	7	5	16	9	18	9	7	5	4	10	9	7	3	7	9	10	6	6	3	4	188	物質、材料
動力機械	8	4	1	5	1	9	2	7	9	5	13	6	4	5	7	6	7	5	7	1	4	3	6	4	129	動力機械
合計	127	158	175	202	229	294	287	288	274	283	254	272	266	275	276	225	215	211	247	269	246	239	240	235	5,787	合計

1303その他の保健衛生業における死傷災害の起因物（中）の経年推移（1999-2022年）

起因物（中）	1999	2000	2001	2002	2003	2004	2005	2006	2007	2008	2009	2010	2011	2012	2013	2014	2015	2016	2017	2018	2019	2020	2021	2022	合計	起因物（中）
仮設物、建築物等	47	56	65	79	83	99	88	107	98	101	104	94	97	109	87	88	79	79	103	104	93	102	97	107	2,166	仮設物、建築物等
起因物なし	6	12	19	19	22	27	29	28	25	35	18	34	38	33	26	20	25	12	22	25	24	27	24	28	578	起因物なし
用具	12	13	15	12	18	27	24	18	26	28	25	29	18	25	30	25	24	21	25	33	24	24	25	24	545	用具
自然環境等	9	9	8	2	15	20	14	17	8	10	8	15	19	13	14	18	16	18	18	23	19	5	11	15	324	自然環境等
人力機械工具等	5	8	15	22	16	22	20	24	15	18	16	17	9	17	25	9	13	16	11	11	14	18	13	12	366	人力機械工具等
乗物	13	11	19	24	27	33	33	24	29	26	20	30	23	23	19	22	20	12	21	15	20	5	11	10	490	乗物
その他の装置、設備	3	5	5	6	3	8	13	16	14	7	9	9	16	17	12	6	10	13	11	13	14	13	11	10	244	その他の装置、設備
荷	1	5	5	3	6	8	14	8	7	6	6	9	9	1	6	7	2	7	6	17	11	4	6	9	163	荷

その他の起因物	10	22	7	15	22	26	27	24	23	23	18	17	25	20	36	13	13	19	9	12	14	27	29	7	458	その他の起因物
危険物、有害物等	2	3	5	1	1		3	4	7	5	1	2		3	3	1	1	2	4	3	1	1		4	57	危険物、有害物等
一般動力機械	7	2		4	1	4	1	5	6	5	9	4	2	5	5	5	3	4	6	1	1	1	5	3	89	一般動力機械
動力運搬機	2	3	1	1	1	3	2	2		3	2	4	1	1	3	1			1	3	2	2	1	3	42	動力運搬機
圧力容器										1	4					1	2	1		1		1	1	1	13	圧力容器
電気設備		1		1		2				1		1						1	2			2		1	12	電気設備
金属加工用機械		1				2					2						1							1	7	金属加工用機械
材料	7	4	6	6	6	5	13	5	11	4	6	3	4	7	6	6	2	5	5	7	5	5	3		131	材料
分類不能	1	1	2	4	8	3	3	3	1	8	4	2	3		2	2			2	1	1		2		53	分類不能
木材加工用機	1					2		1	2		2	1			1	1	1	1	1		1	1	1		17	木材加工用機

械																										械
建設機械等		1	1	1		1	1		1				2		1						2				11	建設機械等
炉、釜等	1	1	2	1				1	1								1								8	炉、釜等
動力クレーン等						2	2			2				1											7	動力クレーン等
動力伝導機構								1				1					2								4	動力伝導機構
車両系木材伐出機械等																						1			1	車両系木材伐出機械等
化学設備				1																					1	化学設備
原動機																										原動機
溶接装置																										溶接装置
合計	127	158	175	202	229	294	287	288	274	283	254	272	266	275	276	225	215	211	247	269	246	239	240	235	5,787	合計

1303その他の保健衛生業における死傷災害の起因物（小）の経年推移（1999-2022年）

起因物（小）	1999	2000	2001	2002	2003	2004	2005	2006	2007	2008	2009	2010	2011	2012	2013	2014	2015	2016	2017	2018	2019	2020	2021	2022	合計	起因物（小）
通路			22		31		37	44	36	37	46	38	45	40	42	37	28	41	53	38	37	41	44	57	794	通路
起因物なし			19		22		29	28	25	35	18	34	38	33	26	20	25	12	22	25	24	27	24	28	514	起因物なし
階段、桟橋			13		21		14	21	19	26	17	18	17	24	15	17	15	12	15	16	21	12	19	25	357	階段、桟橋
その他の用具			6		6		18	8	11	13	12	12	8	15	19	15	15	14	11	13	14	13	15	20	258	その他の用具
その他の環境等			7		12		10	13	7	9	6	13	13	11	7	16	13	17	16	19	14	4	10	14	231	その他の環境等
乗用車、バス、バイク			18		26		32	24	27	26	19	27	23	22	18	20	20	12	20	15	20	5	10	10	394	乗用車、バス、バイク
作業床、歩み板			9		9		11	15	17	18	13	13	20	7	9	16	14	12	10	19	12	16	10	10	260	作業床、歩み板
その他の装			5		3		13	16	14	7	9	9	16	17	12	6	10	13	11	13	14	13	11	10	222	その他の装

置、設備																										置、設備
荷姿の物			5		5		13	7	6	6	6	9	9	1	6	7	2	7	6	17	11	4	6	9	142	荷姿の物
その他の起因物			7		22		27	24	23	23	18	17	25	20	36	13	13	19	9	12	14	27	29	7	385	その他の起因物
その他の仮設物、建築物、構築物等			9		9		14	10	12	7	9	10	4	15	10	7	11	8	12	19	11	20	12	7	216	その他の仮設物、建築物、構築物等
手工具			5		9		8	11	7	7	7	8	6	7	7	2	8	4	6	6	6	6	3	5	128	手工具
はしご等			9		12		6	10	15	15	13	17	10	10	11	10	9	7	14	20	10	11	10	4	223	はしご等
建築物、構築物			11		12		11	17	14	11	18	12	9	17	11	9	10	4	11	10	10	10	8	4	219	建築物、構築物
人力運搬機			9		6		12	13	7	10	9	9	3	9	18	7	5	11	5	5	8	12	10	4	172	人力運搬機
食品加																										食品加

工用機械								1	4	2	4	3	2	2	2	2	1	2	4			1	3	3	36	工用機械
人力クレーン等					1																			3	4	人力クレーン等
有害物			4				1	2		1		1		2	1		1	2	3	2	1			2	23	有害物
トラック					1		1	1		3	2	3	1	1	2	1				1	1	1		2	21	トラック
屋根、はり、もや、けた、合掌			1				1			2	1	2	2	4		1			1	1	1	1	1	2	21	屋根、はり、もや、けた、合掌
その他の危険物、有害物等					1		1	2	2	3	1				2	1			1	1				2	17	その他の危険物、有害物等
開口部														1						1	1	2	3	2	10	開口部
高温・低温環境					2		1				1	1	1		5	1				1	1			1	15	高温・低温環境
フォー																										フォー

クリフト			1																	1	1			1	4	クリフト
ボイラー																1				1		1		1	4	ボイラー
研削盤、バフ盤																	1							1	2	研削盤、バフ盤
その他の電気設備																			1					1	2	その他の電気設備
その他の材料			2		3		7	5	9	1	4	2	2	7	3	5	1	3	2	3	4	3	2		68	その他の材料
分類不能			2		8		3	3	1	8	4	2	3		2	2			2	1	1		2		44	分類不能
その他の一般動力機械					1		1	3	2	3	5	1		2	3	3	2	2	2	1	1		2		34	その他の一般動力機械
金属材料			1		1		2		2	1	1	1			2		1	1	1	2			1		17	金属材料
地山、岩石					1		2	3						1	2		2		2	1	1	1	1		17	地山、岩石

木材、竹材			2		1		2			1	1		2		1	1		1	1	2		1			16	木材、竹材
その他の乗物			1		1		1		2		1	3		1		2			1						13	その他の乗物
水			1				1			1			4				1	1		1	2				12	水
丸のこ盤											2	1			1	1			1		1	1	1		9	丸のこ盤
その他の圧力容器										1	4						1	1					1		8	その他の圧力容器
可燃性のガス			1				1		5													1			8	可燃性のガス
石、砂、砂利			1		1		2			1									1		1	1			8	石、砂、砂利
足場					1							1		1		1		2	1						7	足場
送配電線等										1		1						1	1			2			6	送配電線等
立木等								1	1		1			1		1					1				6	立木等
その他の動力							1	1											1			1	1		5	その他の動力

運搬機																										運搬機
人力機械			1						1	1				1				1							5	人力機械
動力伝導機構								1				1					2								4	動力伝導機構
チェーンソー									2								1	1							4	チェーンソー
エレベータ、リフト							1			2				1											4	エレベータ、リフト
機械装置					1		1	1	1																4	機械装置
掘削用機械							1		1												1				3	掘削用機械
その他の建設機械等			1										1								1				3	その他の建設機械等
コンベア												1			1					1					3	コンベア
炉、窯			1					1	1																3	炉、窯
異常環																										異常環

境等												1	1							1					3	境等
その他の金属加工用機械											2														2	その他の金属加工用機械
鉄道車両															1								1		2	鉄道車両
乾燥設備			1														1								2	乾燥設備
引火性の物												1		1											2	引火性の物
その他の木材加工用機械								1																	1	その他の木材加工用機械
基礎工事用機械															1										1	基礎工事用機械
高所作業車													1												1	高所作業車
混合																										混合

機、粉砕機														1											1	機、粉砕機
ロール機（印刷ロール機を除く。）								1																	1	ロール機（印刷ロール機を除く。）
その他の車両系林業機械																						1			1	その他の車両系林業機械
移動式クレーン							1																		1	移動式クレーン
圧力容器																	1								1	圧力容器
支保工																	1								1	支保工
放射線										1															1	放射線
原動機																										原動機
帯のこ盤																										帯のこ盤

かんな盤																									かんな盤
角のみ盤、木工ボール盤																									角のみ盤、木工ボール盤
面とり盤、ルータ、木工フライス盤																									面とり盤、ルータ、木工フライス盤
整地・運搬・積込み用機械																									整地・運搬・積込み用機械
締固め用機械																									締固め用機械
解体用機械																									解体用機械
旋盤																									旋盤
ボール																									ボール

盤、フライス盤																									盤、フライス盤
プレス機械																									プレス機械
鍛圧ハンマ																									鍛圧ハンマ
シャー																									シャー
遠心機械																									遠心機械
射出成型機																									射出成型機
印刷用機械																									印刷用機械
産業用ロボット																									産業用ロボット
伐木等機械																									伐木等機械
走行集材機械																									走行集材機械
架線集																									架線集

材機械																										材機械
クレーン																										クレーン
デリック																										デリック
揚貨装置																										揚貨装置
ゴンドラ																										ゴンドラ
機械集材装置、運材索道																										機械集材装置、運材索道
簡易架線集材装置																										簡易架線集材装置
その他の動力クレーン等																										その他の動力クレーン等
軌道装																										軌道装

置																									置
ローダー																									ローダー
ストラドルキャリヤー																									ストラドルキャリヤー
不整地運搬車																									不整地運搬車
化学設備																									化学設備
ガス溶接装置																									ガス溶接装置
アーク溶接装置																									アーク溶接装置
その他の溶接装置																									その他の溶接装置
その他の炉、窯等																									その他の炉、窯等

電力設備																										電力設備
玉掛用具																										玉掛用具
爆発性の物等																										爆発性の物等
合計	127	158	175	202	229	294	287	288	274	283	254	272	266	275	276	225	215	211	247	269	246	239	240	235	5,787	合計

1303その他の保健衛生業における死傷災害の事故の型の経年推移（1999-2022年）

事故の型	1999	2000	2001	2002	2003	2004	2005	2006	2007	2008	2009	2010	2011	2012	2013	2014	2015	2016	2017	2018	2019	2020	2021	2022	合計	事故の型
転倒	38	43	50	56	76	102	83	100	89	86	96	87	95	96	89	71	70	82	92	103	87	88	82	99	1,960	転倒
動作の反動無理な動作	13	29	32	29	28	45	57	46	44	67	38	45	63	42	56	43	37	31	37	39	42	34	40	45	982	動作の反動無理な動作
墜落・転落	22	26	20	25	26	35	25	35	33	41	32	41	34	41	35	25	30	22	33	43	29	35	40	29	757	墜落・転落
切れ・																										切れ・

こすれ	12	10	8	16	12	22	17	16	18	16	20	13	10	13	18	14	14	13	10	13	12	7	11	13	328	こすれ
激突	4	7	19	2	12	7	15	13	12	10	15	12	11	17	13	17	14	13	14	15	24	18	12	9	305	激突
はさまれ巻き込まれ	3	7	5	17	11	20	15	9	14	12	8	12	7	14	10	6	7	9	12	11	5	5	11	8	238	はさまれ巻き込まれ
飛来・落下	4	6	5	5	3	4	13	8	5	8	3	8	7	8	3	6	7	6	2	4	5	9	7	8	144	飛来・落下
激突され	3	6	7	6	3	8	6	6	6	1	2	8	3	4	6	7	5	8	6	9	9	9	3	8	139	激突され
交通事故（道路）	12	9	15	25	24	28	31	27	26	22	19	25	21	17	15	19	17	10	21	13	15	6	8	7	432	交通事故（道路）
有害物との接触		1	4				1	3		2		2		3	3	1	1	2	4	3	1			4	35	有害物との接触
																										高

高温・低温物との接触	11	3	5	8	8	8	13	9	10	6	9	7	3	7	10	6	5	4	7	6	8	1	2	2	158	温・低温物との接触
その他	2	10	2	8	13	13	7	13	8	7	9	8	5	10	14	8	5	5	6	7	4	22	23	1	210	その他
崩壊・倒壊			1	1	3	1	1	2		2	2	1	1		2	1	2	4	2	1	2			1	30	崩壊・倒壊
火災										1												1		1	3	火災
分類不能	1		1	4	8	1	1	1	1	1		3	1	1	1	1			1		2	2	1		32	分類不能
踏抜き	1		1		1									2	1					1	1	2			10	踏抜き
爆発							1		5		1									1					8	爆発
おぼれ							1						4												5	おぼれ
交通事故（その他）	1				1				1									2							5	交通事故（その

																										他）
破裂									2				1				1								4	破裂
感電		1								1															2	感電
合計	127	158	175	202	229	294	287	288	274	283	254	272	266	275	276	225	215	211	247	269	246	239	240	235	5,787	合計

出典：https://anzeninfo.mhlw.go.jp/user/anzen/tok/anst00.html（職場のあんぜんサイト）

https://www.jisha.or.jp/international/topics/202312_03.htmlに戻る。