

01 食料品製造における労働災害の推移のグラフ(1999-2022年)

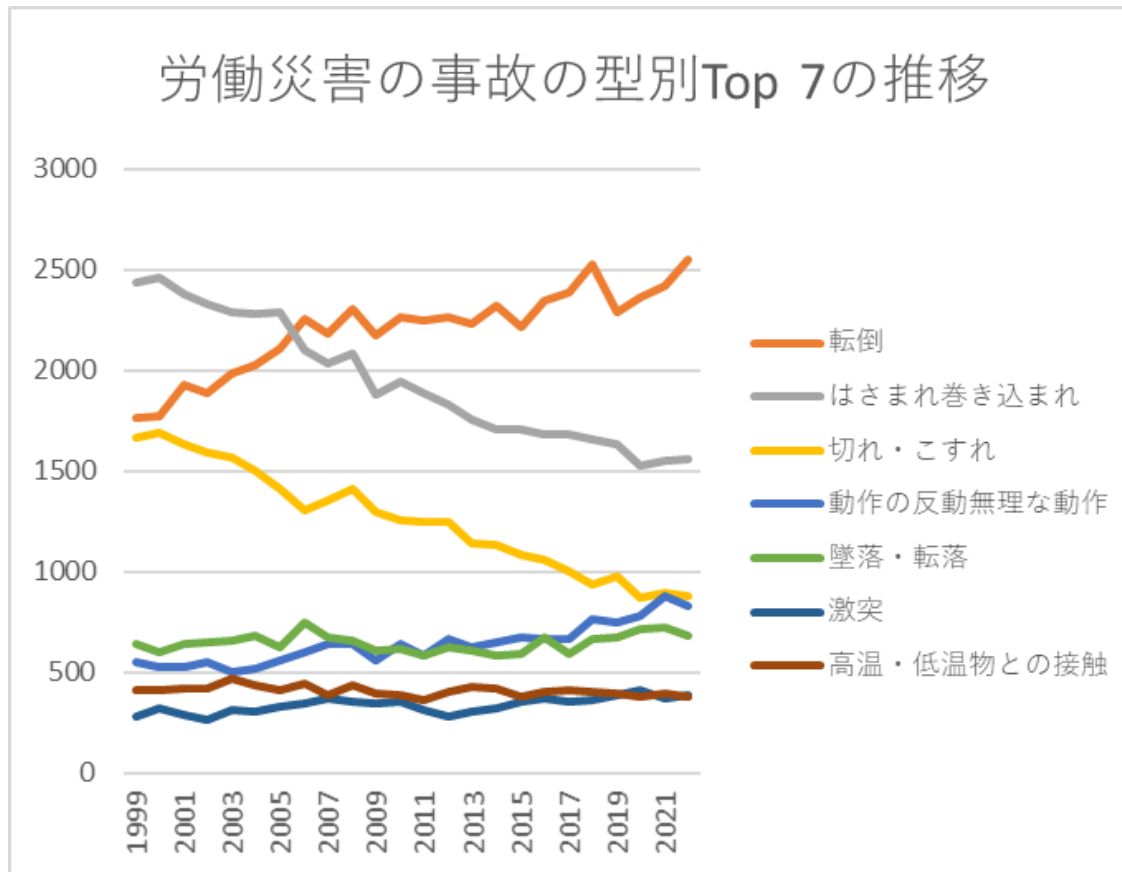

01 食料品製造における労働災害の事故の型別Top 7の推移(1999-2022年)

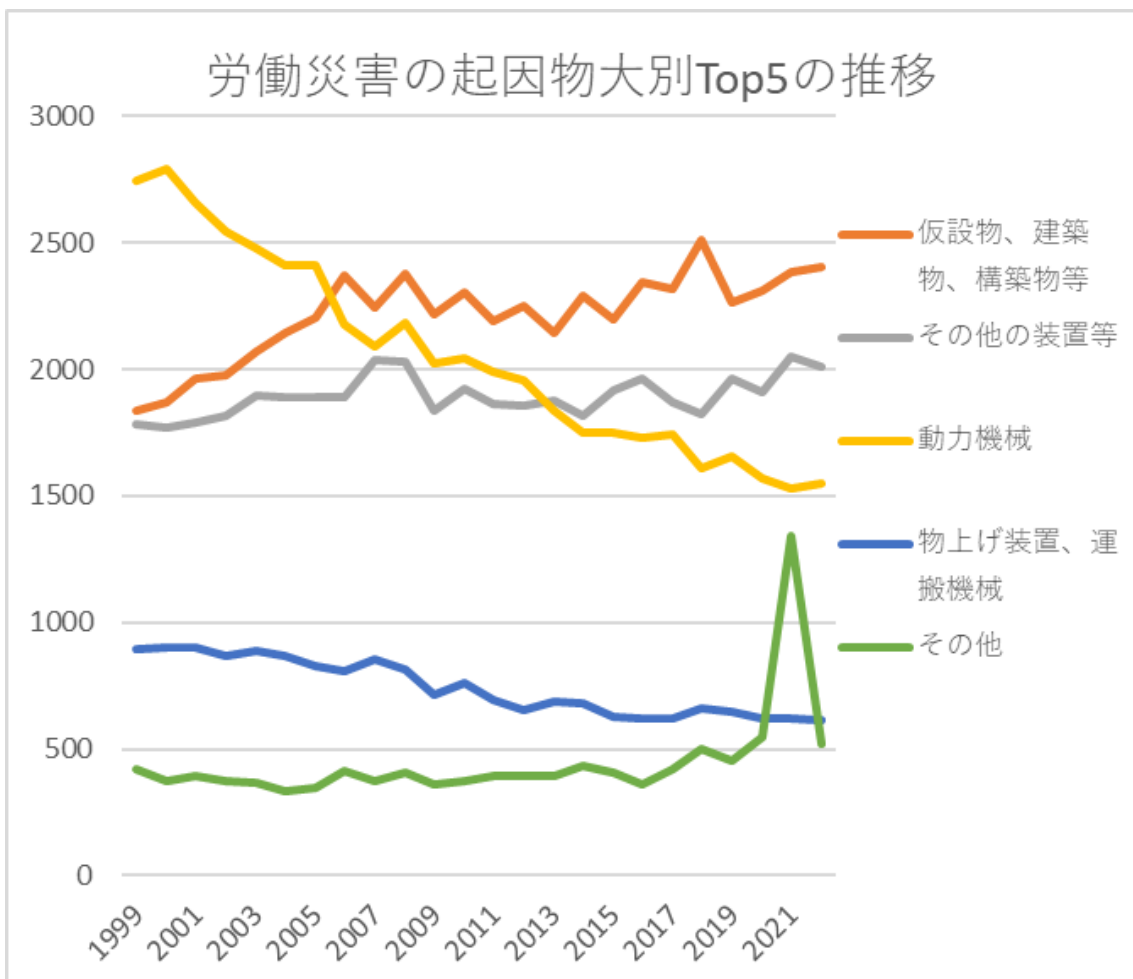

01 食料品製造における労働災害の起因物大別Top 5の推移(1999-2022年)

# 労働災害の起因物中別Top 7の推移

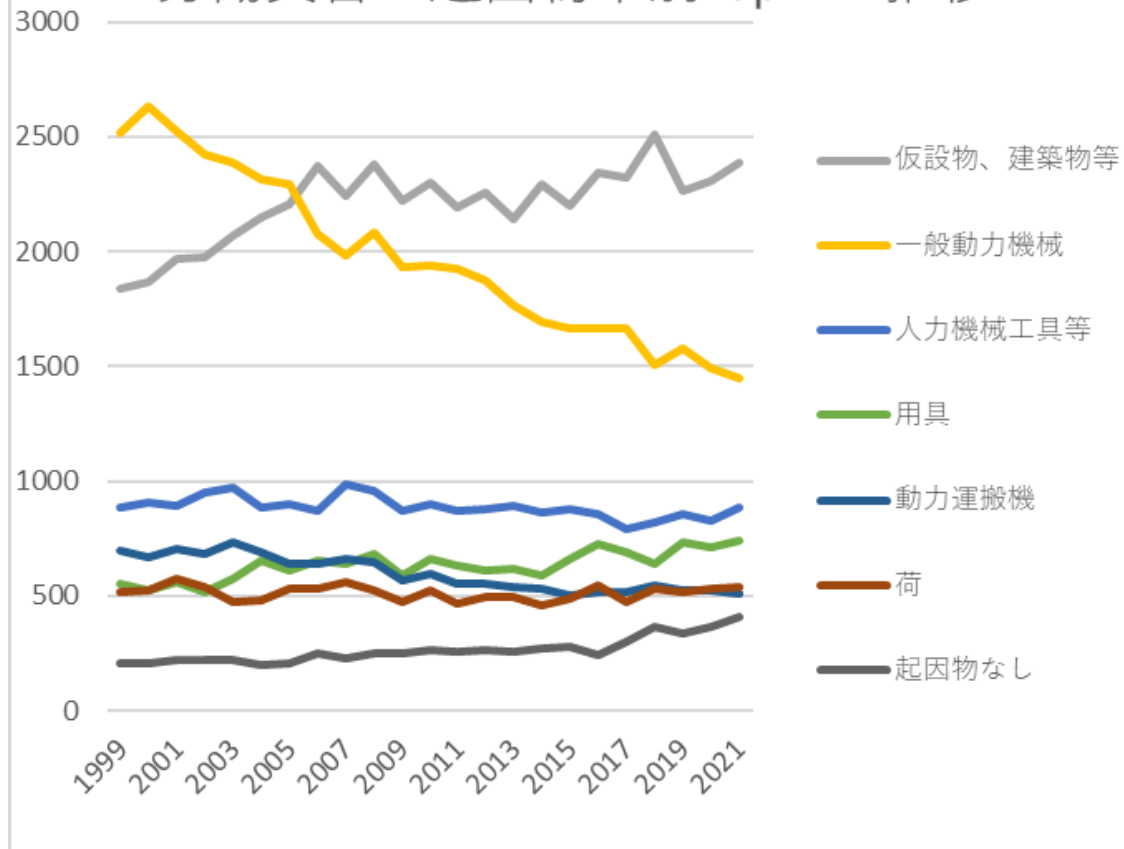

01 食料品製造における労働災害の起因物中別Top 7の推移(1999-2022年)

# 労働災害の起因物小別Top 10の推移

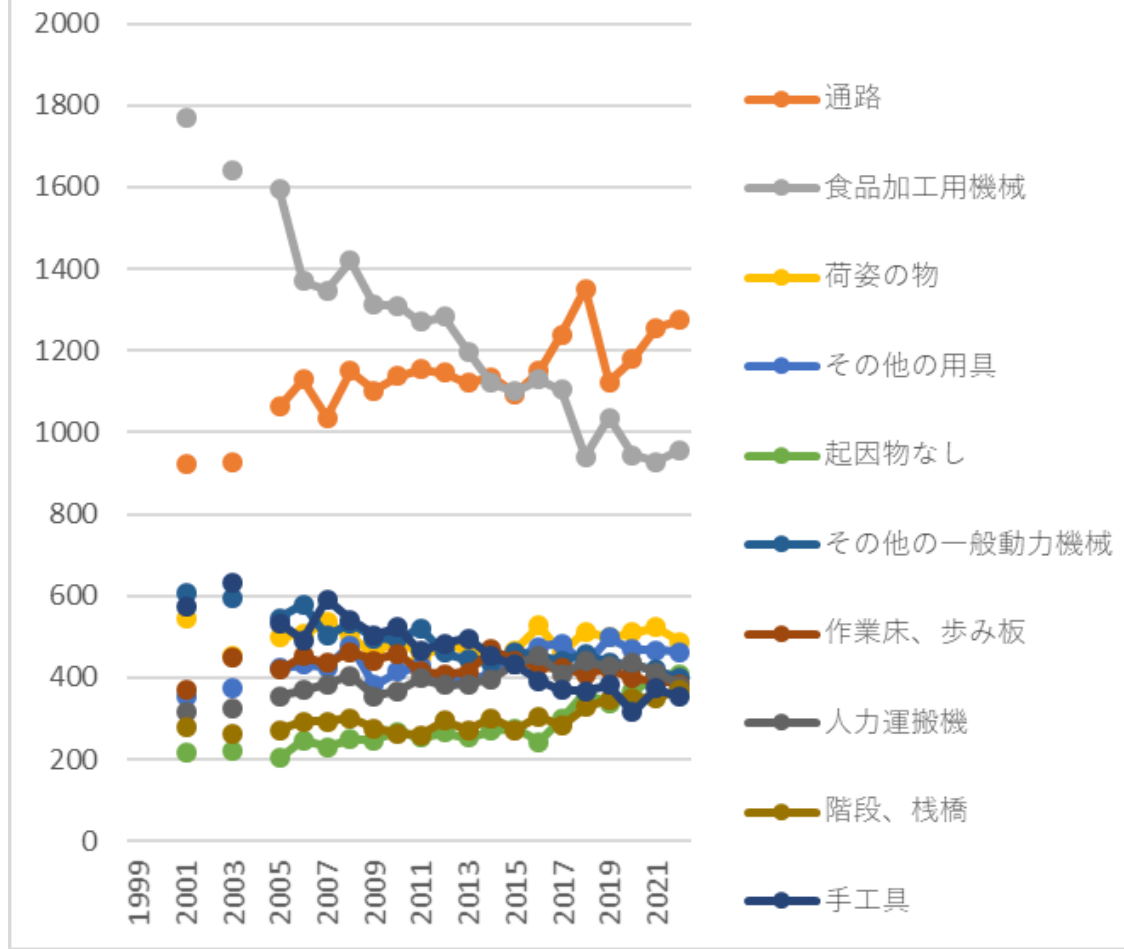

01 食料品製造における労働災害の起因物小別Top 10の推移 (1999-2022年)

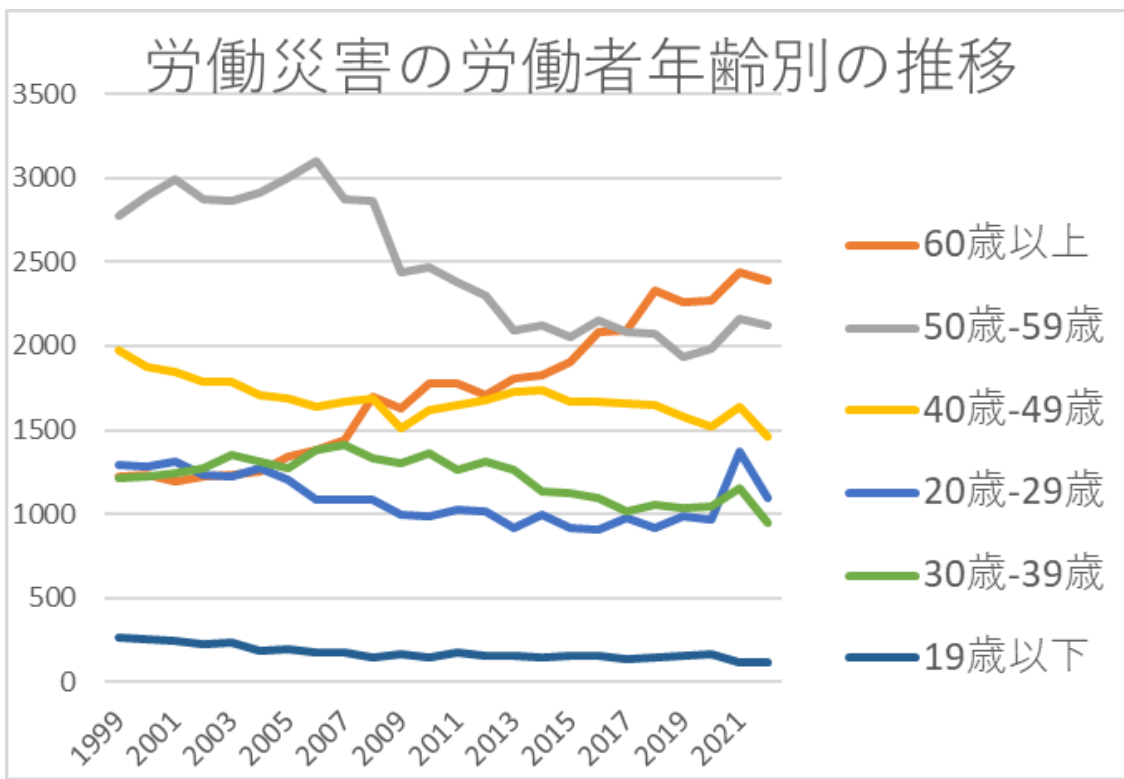

01 食料品製造における労働災害の労働者年齢別の推移(1999-2022年)

# 労働災害の労働者規模別の推移

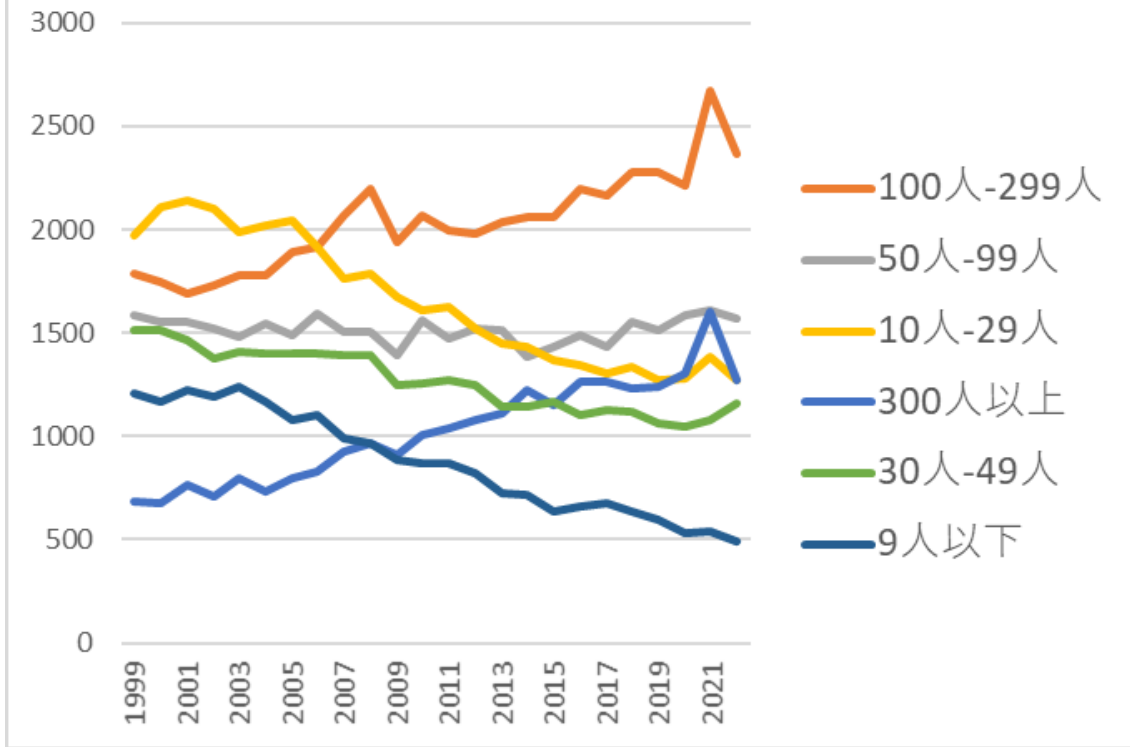

01 食料品製造における労働災害の労働者規模別の推移(1999-2022年)

# 労働災害の発生月別Top 6の推移

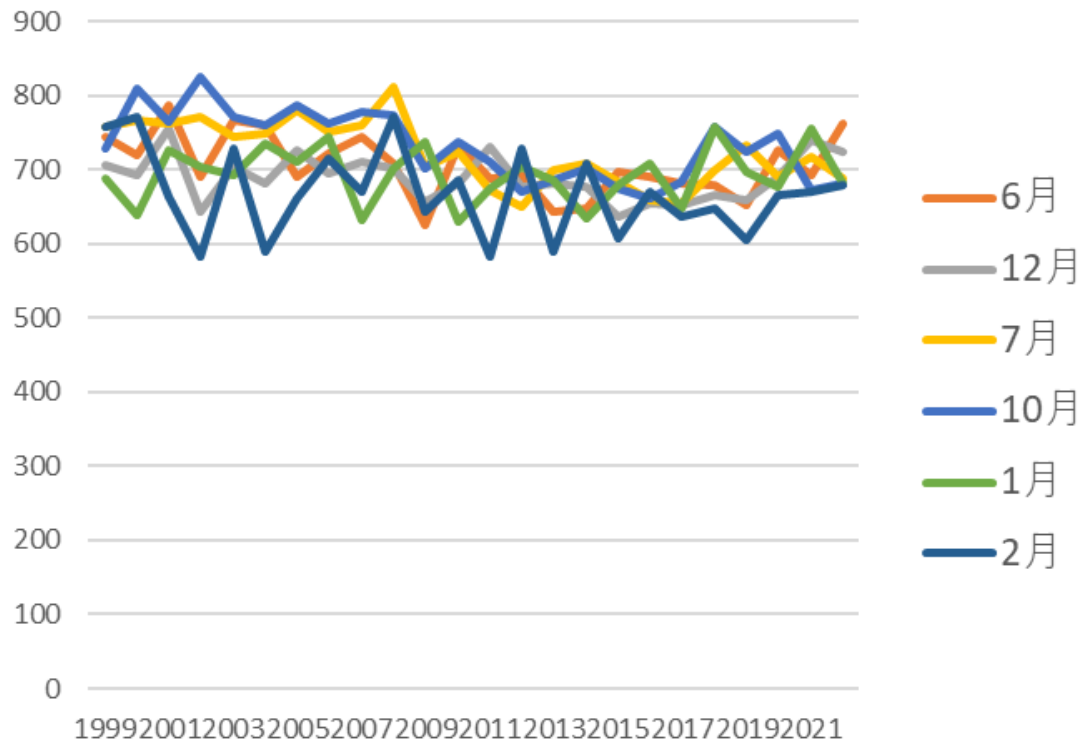

01 食料品製造における労働災害の発生月別Top 6の推移(1999-2022年)

# 労働災害の都道府県別Top 10の推移

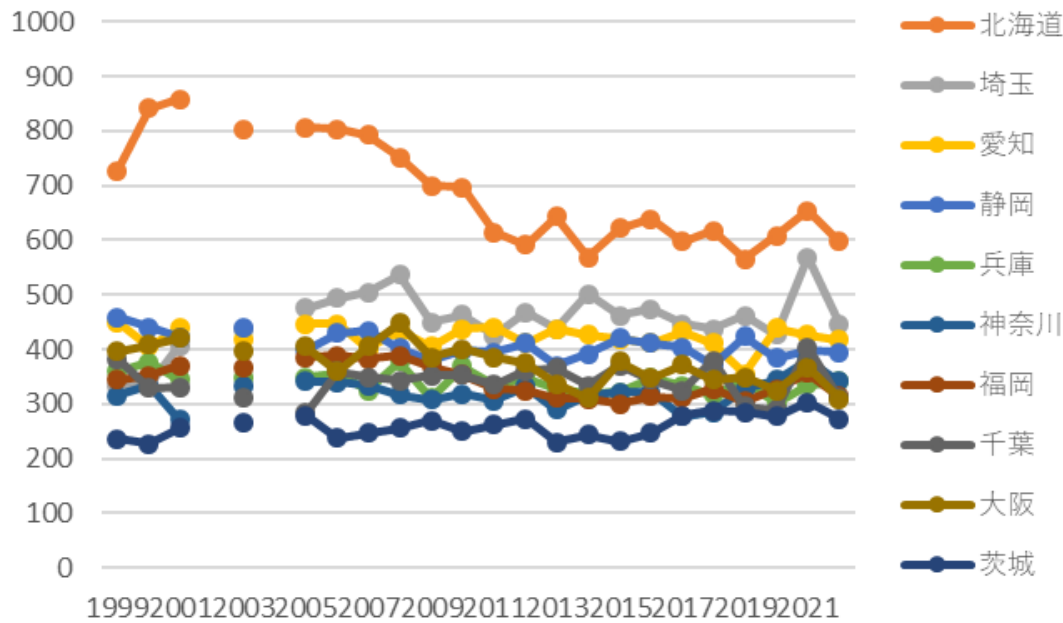

## 01 食料品製造における労働災害の都道府県別の推移(1999-2022年)

### 01 食料品製造における労働災害の事故の型別Top 7の推移(1999-2022年)

| 事故の型   | 1999  | 2000  | 2001  | 2002  | 2003  | 2004  | 2005  | 2006  | 2007  | 2008  | 2009  | 2010  | 2011  | 2012  | 2013  | 2014  | 2015  | 2016  | 2017  | 2018  | 2019  | 2020  | 2021  | 2022  | 合計     | 事故の型   |
|--------|-------|-------|-------|-------|-------|-------|-------|-------|-------|-------|-------|-------|-------|-------|-------|-------|-------|-------|-------|-------|-------|-------|-------|-------|--------|--------|
| 転倒     | 1,764 | 1,771 | 1,927 | 1,891 | 1,985 | 2,023 | 2,110 | 2,259 | 2,182 | 2,306 | 2,175 | 2,267 | 2,248 | 2,264 | 2,233 | 2,322 | 2,219 | 2,349 | 2,385 | 2,531 | 2,292 | 2,361 | 2,418 | 2,548 | 52,830 | 転倒     |
| はさまれ巻き | 2,436 | 2,465 | 2,380 | 2,331 | 2,293 | 2,282 | 2,289 | 2,098 | 2,032 | 2,083 | 1,878 | 1,946 | 1,884 | 1,828 | 1,757 | 1,707 | 1,705 | 1,679 | 1,681 | 1,655 | 1,637 | 1,530 | 1,548 | 1,558 | 46,682 | はさまれ巻き |





|          |     |     |     |     |     |     |     |     |     |     |     |     |     |     |     |     |     |     |     |     |     |     |     |     |       |          |
|----------|-----|-----|-----|-----|-----|-----|-----|-----|-----|-----|-----|-----|-----|-----|-----|-----|-----|-----|-----|-----|-----|-----|-----|-----|-------|----------|
| 激突され     | 250 | 208 | 238 | 212 | 215 | 230 | 252 | 223 | 255 | 231 | 196 | 211 | 206 | 213 | 211 | 222 | 252 | 220 | 256 | 233 | 262 | 248 | 276 | 223 | 5,543 | 激突され     |
| 崩壊・倒壊    | 94  | 96  | 112 | 96  | 105 | 98  | 103 | 103 | 112 | 88  | 105 | 116 | 94  | 95  | 103 | 99  | 95  | 127 | 105 | 106 | 98  | 89  | 93  | 102 | 2,434 | 崩壊・倒壊    |
| 有害物との接触  | 33  | 31  | 51  | 67  | 64  | 46  | 50  | 71  | 56  | 65  | 40  | 66  | 60  | 68  | 70  | 73  | 64  | 52  | 63  | 64  | 56  | 83  | 55  | 84  | 1,432 | 有害物との接触  |
| 交通事故(道路) | 145 | 174 | 130 | 150 | 117 | 125 | 140 | 112 | 117 | 111 | 94  | 119 | 99  | 79  | 111 | 80  | 82  | 66  | 69  | 70  | 73  | 56  | 67  | 72  | 2,458 | 交通事故(道路) |
| その他      | 48  | 39  | 43  | 32  | 39  | 36  | 30  | 29  | 34  | 29  | 20  | 35  | 78  | 25  | 26  | 40  | 27  | 26  | 34  | 38  | 27  | 107 | 866 | 39  | 1,747 | その他      |
| 分類不能     | 12  | 6   | 7   | 10  | 9   | 4   | 11  | 6   | 11  | 11  | 12  | 9   | 6   | 4   | 8   | 7   | 6   | 5   | 4   | 4   | 10  | 4   | 3   | 9   | 178   | 分類不能     |
| 火災       | 3   | 7   | 4   | 2   | 4   | 8   | 1   | 3   | 1   | 4   | 3   | 1   | 2   | 2   | 3   | 2   | 3   | 5   |     | 1   | 2   | 6   | 2   | 7   | 76    | 火災       |
| 踏抜き      | 11  | 8   | 8   | 8   | 8   | 5   | 6   | 13  | 16  | 1   | 6   | 4   | 6   | 10  | 7   | 6   | 6   | 5   | 4   | 4   | 4   | 5   | 3   | 4   | 158   | 踏抜き      |
| おぼれ      | 1   | 1   | 1   | 1   | 1   | 1   | 2   | 1   | 1   |     | 1   | 1   | 151 |     |     |     | 2   | 1   |     | 1   |     | 4   | 1   | 3   | 175   | おぼれ      |
| 感電       | 4   | 8   | 9   | 5   | 4   | 8   | 4   | 4   | 7   |     | 2   | 1   | 7   | 2   | 4   | 1   | 2   | 7   | 3   | 7   | 3   | 1   | 2   | 2   | 97    | 感電       |
| 破裂       | 4   | 5   | 2   | 2   | 4   |     | 2   | 2   | 2   | 6   | 1   | 1   | 1   | 3   |     | 1   | 1   | 2   | 1   |     | 1   | 1   | 1   | 2   | 45    | 破裂       |

|           |       |       |       |       |       |       |       |       |       |       |       |       |       |       |       |       |       |       |       |       |       |       |       |       |         |           |
|-----------|-------|-------|-------|-------|-------|-------|-------|-------|-------|-------|-------|-------|-------|-------|-------|-------|-------|-------|-------|-------|-------|-------|-------|-------|---------|-----------|
| 爆発        | 4     | 6     | 6     | 2     | 2     | 2     | 5     | 3     | 1     | 3     | 1     | 2     |       | 4     | 1     | 2     | 1     | 1     | 4     |       | 2     | 2     | 1     | 1     | 56      | 爆発        |
| 交通事故（その他） | 4     | 4     | 5     | 3     | 4     |       | 2     | 1     | 1     | 2     | 2     | 1     | 4     | 2     | 3     | 1     | 1     | 2     |       | 7     | 4     |       | 1     | 1     | 55      | 交通事故（その他） |
| 合計        | 8,750 | 8,763 | 8,846 | 8,631 | 8,697 | 8,655 | 8,700 | 8,763 | 8,643 | 8,820 | 8,050 | 8,369 | 8,267 | 8,170 | 7,979 | 7,975 | 7,831 | 8,061 | 7,963 | 8,162 | 7,963 | 7,958 | 8,890 | 8,133 | 201,039 | 合計        |

01 食料品製造における労働災害の起因物大別Top 5の推移(1999-2022年)

| 起因物（大）       | 1999  | 2000  | 2001  | 2002  | 2003  | 2004  | 2005  | 2006  | 2007  | 2008  | 2009  | 2010  | 2011  | 2012  | 2013  | 2014  | 2015  | 2016  | 2017  | 2018  | 2019  | 2020  | 2021  | 2022  | 合計     | 起因物（大）       |
|--------------|-------|-------|-------|-------|-------|-------|-------|-------|-------|-------|-------|-------|-------|-------|-------|-------|-------|-------|-------|-------|-------|-------|-------|-------|--------|--------------|
| 仮設物、建築物、構築物等 | 1,835 | 1,870 | 1,966 | 1,974 | 2,072 | 2,146 | 2,206 | 2,371 | 2,245 | 2,378 | 2,220 | 2,303 | 2,191 | 2,253 | 2,144 | 2,291 | 2,196 | 2,342 | 2,318 | 2,509 | 2,261 | 2,309 | 2,385 | 2,406 | 53,191 | 仮設物、建築物、構築物等 |
| その他の装置等      | 1,781 | 1,770 | 1,792 | 1,819 | 1,897 | 1,893 | 1,887 | 1,890 | 2,038 | 2,032 | 1,834 | 1,925 | 1,861 | 1,857 | 1,876 | 1,814 | 1,914 | 1,965 | 1,871 | 1,823 | 1,962 | 1,913 | 2,052 | 2,008 | 45,474 | その他の装置等      |
| 動力機械         | 2,744 | 2,794 | 2,661 | 2,544 | 2,478 | 2,413 | 2,414 | 2,175 | 2,087 | 2,181 | 2,025 | 2,043 | 1,993 | 1,958 | 1,837 | 1,752 | 1,752 | 1,732 | 1,746 | 1,607 | 1,655 | 1,568 | 1,528 | 1,548 | 49,235 | 動力機械         |
| 物上げ装置、運搬機    | 895   | 901   | 903   | 871   | 890   | 869   | 827   | 811   | 856   | 813   | 717   | 764   | 694   | 654   | 687   | 681   | 625   | 619   | 623   | 659   | 648   | 622   | 618   | 611   | 17,858 | 物上げ装置、運搬機    |



|           |     |     |     |     |     |     |     |     |     |     |     |     |     |     |     |     |     |     |     |     |     |     |     |     |       |           |
|-----------|-----|-----|-----|-----|-----|-----|-----|-----|-----|-----|-----|-----|-----|-----|-----|-----|-----|-----|-----|-----|-----|-----|-----|-----|-------|-----------|
| 起因物なし     | 209 | 209 | 219 | 223 | 220 | 197 | 203 | 246 | 231 | 249 | 246 | 267 | 253 | 266 | 253 | 270 | 276 | 243 | 299 | 363 | 337 | 365 | 406 | 410 | 6,460 | 起因物なし     |
| その他の装置、設備 | 279 | 263 | 257 | 276 | 272 | 277 | 309 | 298 | 336 | 321 | 306 | 292 | 295 | 311 | 289 | 293 | 320 | 319 | 316 | 307 | 281 | 305 | 356 | 334 | 7,212 | その他の装置、設備 |
| 自然環境等     | 145 | 168 | 179 | 150 | 159 | 159 | 158 | 185 | 145 | 166 | 123 | 147 | 355 | 220 | 216 | 221 | 168 | 199 | 210 | 245 | 185 | 197 | 188 | 221 | 4,509 | 自然環境等     |
| 材料        | 319 | 280 | 255 | 238 | 232 | 245 | 220 | 273 | 243 | 214 | 200 | 192 | 195 | 230 | 200 | 197 | 174 | 185 | 196 | 211 | 200 | 170 | 158 | 212 | 5,239 | 材料        |
| その他の起因物   | 186 | 148 | 157 | 135 | 135 | 125 | 123 | 155 | 132 | 142 | 96  | 97  | 128 | 114 | 132 | 150 | 125 | 106 | 114 | 115 | 104 | 179 | 929 | 105 | 3,932 | その他の起因物   |
| 危険物、有害物等  | 94  | 86  | 118 | 121 | 125 | 113 | 113 | 118 | 96  | 109 | 95  | 98  | 114 | 113 | 126 | 131 | 106 | 113 | 105 | 82  | 87  | 97  | 85  | 104 | 2,549 | 危険物、有害物等  |
| 乗物        | 151 | 178 | 143 | 139 | 113 | 132 | 144 | 125 | 152 | 129 | 109 | 132 | 105 | 76  | 125 | 93  | 92  | 81  | 85  | 81  | 96  | 73  | 78  | 80  | 2,712 | 乗物        |
| 動力伝導機構    | 95  | 86  | 82  | 83  | 66  | 63  | 80  | 66  | 69  | 68  | 66  | 76  | 50  | 59  | 52  | 46  | 73  | 52  | 63  | 67  | 52  | 51  | 62  | 54  | 1,581 | 動力伝導機構    |
| 炉、釜等      | 28  | 38  | 44  | 41  | 43  | 37  | 36  | 31  | 38  | 32  | 39  | 56  | 21  | 31  | 53  | 38  | 31  | 32  | 41  | 34  | 59  | 41  | 45  | 53  | 942   | 炉、釜等      |
| 電気設備      | 13  | 12  | 14  | 14  | 9   | 25  | 11  | 16  | 14  | 16  | 8   | 11  | 19  | 11  | 16  | 15  | 16  | 19  | 14  | 14  | 17  | 14  | 16  | 23  | 357   | 電気設備      |
| 動力クレーン    | 50  | 52  | 53  | 47  | 46  | 49  | 46  | 48  | 46  | 35  | 41  | 36  | 38  | 29  | 25  | 55  | 29  | 21  | 25  | 34  | 26  | 22  | 30  | 21  | 904   | 動力クレーン    |

|            |       |       |       |       |       |       |       |       |       |       |       |       |       |       |       |       |       |       |       |       |       |       |       |       |         |         |            |
|------------|-------|-------|-------|-------|-------|-------|-------|-------|-------|-------|-------|-------|-------|-------|-------|-------|-------|-------|-------|-------|-------|-------|-------|-------|---------|---------|------------|
| 等          |       |       |       |       |       |       |       |       |       |       |       |       |       |       |       |       |       |       |       |       |       |       |       |       |         | 等       |            |
| 压力容器       | 20    | 23    | 20    | 14    | 19    | 15    | 20    | 18    | 21    | 17    | 23    | 7     | 15    | 14    | 11    | 15    | 11    | 11    | 14    | 9     | 11    | 13    | 9     | 10    | 360     | 压力容器    |            |
| 分類不能       | 26    | 15    | 20    | 19    | 14    | 12    | 21    | 11    | 11    | 16    | 19    | 9     | 14    | 13    | 10    | 12    | 7     | 9     | 6     | 20    | 10    | 6     | 4     | 9     | 313     | 分類不能    |            |
| 金属加工用機械    | 119   | 54    | 37    | 23    | 10    | 25    | 28    | 26    | 22    | 17    | 11    | 19    | 16    | 13    | 13    | 11    | 6     | 6     | 6     | 22    | 8     | 12    | 7     | 8     | 519     | 金属加工用機械 |            |
| 木材加工用機械    | 8     | 17    | 12    | 9     | 12    | 10    | 11    | 7     | 10    | 12    | 9     | 5     | 2     | 9     | 5     | 2     | 6     | 6     | 5     | 9     | 9     | 10    | 10    | 6     | 201     | 木材加工用機械 |            |
| 化学設備       | 4     | 4     | 7     | 5     | 5     | 2     |       | 3     |       | 6     | 1     | 1     | 2     | 2     |       | 2     | 2     | 4     | 2     |       | 4     | 2     | 2     | 4     | 64      | 化学設備    |            |
| 原動機        | 2     | 2     | 4     |       | 3     | 2     | 1     |       | 3     |       | 3     | 4     | 1     | 1     |       | 1     | 2     | 1     | 3     | 4     | 3     | 2     |       | 3     | 45      | 原動機     |            |
| 建設機械等      | 1     | 2     | 2     | 4     |       | 2     | 4     | 2     | 3     | 3     | 4     | 2     | 3     |       | 2     |       |       | 1     | 3     | 1     | 4     | 1     | 1     | 2     | 47      | 建設機械等   |            |
| 溶接装置       | 2     |       | 2     |       | 2     | 1     |       |       | 1     | 1     | 2     | 1     | 1     | 1     |       |       |       |       |       |       |       |       |       |       | 14      | 溶接装置    |            |
| 車両系木材伐出機械等 |       |       |       |       |       |       |       |       |       |       |       |       |       |       |       |       |       |       |       |       |       |       |       |       | 1       | 1       | 車両系木材伐出機械等 |
| 合計         | 8,750 | 8,763 | 8,846 | 8,631 | 8,697 | 8,655 | 8,700 | 8,763 | 8,643 | 8,820 | 8,050 | 8,369 | 8,267 | 8,170 | 7,979 | 7,975 | 7,831 | 8,061 | 7,963 | 8,162 | 7,963 | 7,958 | 8,890 | 8,133 | 201,039 | 合計      |            |

## 01 食料品製造における労働災害の起因物小別Top 10の推移 (1999-2022年)

| 起因物<br>(小) | 1999 | 2000 | 2001  | 2002 | 2003  | 2004 | 2005  | 2006  | 2007  | 2008  | 2009  | 2010  | 2011  | 2012  | 2013  | 2014  | 2015  | 2016  | 2017  | 2018  | 2019  | 2020  | 2021  | 2022  | 合計     | 起因物<br>(小) |
|------------|------|------|-------|------|-------|------|-------|-------|-------|-------|-------|-------|-------|-------|-------|-------|-------|-------|-------|-------|-------|-------|-------|-------|--------|------------|
| 通路         |      |      | 924   |      | 929   |      | 1,064 | 1,129 | 1,036 | 1,151 | 1,102 | 1,138 | 1,154 | 1,147 | 1,122 | 1,136 | 1,095 | 1,150 | 1,240 | 1,352 | 1,124 | 1,179 | 1,256 | 1,275 | 22,703 | 通路         |
| 食品加工用機械    |      |      | 1,769 |      | 1,642 |      | 1,594 | 1,370 | 1,348 | 1,421 | 1,312 | 1,310 | 1,271 | 1,282 | 1,198 | 1,121 | 1,101 | 1,130 | 1,104 | 941   | 1,037 | 945   | 927   | 958   | 24,781 | 食品加工用機械    |
| 荷姿の物       |      |      | 547   |      | 454   |      | 500   | 506   | 536   | 503   | 454   | 502   | 450   | 476   | 472   | 440   | 467   | 528   | 460   | 512   | 498   | 510   | 523   | 487   | 9,825  | 荷姿の物       |
| その他の用具     |      |      | 352   |      | 373   |      | 423   | 432   | 425   | 479   | 383   | 416   | 427   | 393   | 397   | 404   | 447   | 476   | 483   | 432   | 498   | 469   | 467   | 463   | 8,639  | その他の用具     |
| 起因物なし      |      |      | 219   |      | 220   |      | 203   | 246   | 231   | 249   | 246   | 267   | 253   | 266   | 253   | 270   | 276   | 243   | 299   | 363   | 337   | 365   | 406   | 410   | 5,622  | 起因物なし      |
| その他の一般動力機械 |      |      | 607   |      | 596   |      | 547   | 579   | 502   | 533   | 497   | 494   | 522   | 461   | 444   | 439   | 463   | 451   | 442   | 457   | 438   | 429   | 420   | 398   | 9,719  | その他の一般動力機械 |
| 作業床、歩み板    |      |      | 371   |      | 450   |      | 419   | 453   | 436   | 463   | 443   | 459   | 416   | 410   | 413   | 469   | 442   | 428   | 423   | 409   | 422   | 399   | 395   | 384   | 8,504  | 作業床、歩み板    |
| 人力運搬機      |      |      | 316   |      | 326   |      | 356   | 370   | 384   | 404   | 356   | 368   | 398   | 383   | 385   | 397   | 433   | 453   | 410   | 441   | 427   | 437   | 413   | 379   | 7,836  | 人力運搬機      |
| 階段、棧橋      |      |      | 280   |      | 263   |      | 271   | 292   | 292   | 302   | 277   | 264   | 260   | 294   | 272   | 301   | 271   | 306   | 283   | 327   | 347   | 351   | 351   | 369   | 5,973  | 階段、棧橋      |







|               |  |  |    |  |    |  |    |    |    |    |    |    |    |    |    |    |    |    |    |    |    |    |    |    |       |               |
|---------------|--|--|----|--|----|--|----|----|----|----|----|----|----|----|----|----|----|----|----|----|----|----|----|----|-------|---------------|
| 機（印刷ロール機を除く。） |  |  | 63 |  | 68 |  | 74 | 63 | 67 | 66 | 63 | 79 | 60 | 68 | 57 | 75 | 50 | 43 | 75 | 66 | 52 | 61 | 44 | 59 | 1,253 | 機（印刷ロール機を除く。） |
| 動力伝導機構        |  |  | 82 |  | 66 |  | 80 | 66 | 69 | 68 | 66 | 76 | 50 | 59 | 52 | 46 | 73 | 52 | 63 | 67 | 52 | 51 | 62 | 54 | 1,254 | 動力伝導機構        |
| 混合機、粉碎機       |  |  | 72 |  | 65 |  | 62 | 52 | 51 | 55 | 47 | 50 | 58 | 53 | 55 | 45 | 43 | 39 | 36 | 29 | 40 | 43 | 45 | 47 | 987   | 混合機、粉碎機       |
| 炉、窯           |  |  | 32 |  | 33 |  | 28 | 22 | 31 | 26 | 31 | 46 | 15 | 25 | 46 | 29 | 25 | 24 | 34 | 25 | 49 | 34 | 38 | 46 | 639   | 炉、窯           |
| その他の動力運搬機     |  |  | 12 |  | 30 |  | 24 | 22 | 29 | 13 | 18 | 30 | 22 | 27 | 19 | 19 | 18 | 16 | 14 | 19 | 23 | 21 | 17 | 25 | 418   | その他の動力運搬機     |
| 有害物           |  |  | 26 |  | 34 |  | 37 | 42 | 35 | 43 | 16 | 31 | 43 | 41 | 42 | 36 | 35 | 29 | 33 | 33 | 23 | 27 | 19 | 24 | 649   | 有害物           |
| 開口部           |  |  | 22 |  | 14 |  | 12 | 18 | 14 | 21 | 16 | 10 | 12 | 22 | 14 | 18 | 15 | 21 | 17 | 15 | 23 | 22 | 13 | 16 | 335   | 開口部           |
| 送配電線等         |  |  | 6  |  | 4  |  | 5  | 8  | 8  | 12 | 2  | 3  | 5  | 3  | 11 | 7  | 9  | 7  | 9  | 10 | 13 | 10 | 10 | 16 | 158   | 送配電線等         |
| エレベータ、リフト     |  |  | 34 |  | 24 |  | 25 | 29 | 37 | 25 | 25 | 29 | 20 | 16 | 19 | 32 | 24 | 10 | 15 | 18 | 14 | 9  | 18 | 15 | 438   | エレベータ、リフト     |
| 機械装置          |  |  | 29 |  | 21 |  | 28 | 22 | 23 | 17 | 21 | 22 | 19 | 16 | 26 | 16 | 21 | 20 | 15 | 16 | 16 | 22 | 14 | 12 | 396   | 機械装置          |

|                |  |  |    |  |    |  |    |    |    |    |    |    |     |    |    |    |    |    |    |    |    |    |    |   |     |                |
|----------------|--|--|----|--|----|--|----|----|----|----|----|----|-----|----|----|----|----|----|----|----|----|----|----|---|-----|----------------|
| 水              |  |  | 16 |  | 27 |  | 21 | 33 | 19 | 23 | 14 | 10 | 207 | 26 | 25 | 20 | 9  | 20 | 16 | 24 | 23 | 27 | 10 | 9 | 579 | 水              |
| 分類不能           |  |  | 20 |  | 14 |  | 21 | 11 | 11 | 16 | 19 | 9  | 14  | 13 | 10 | 12 | 7  | 9  | 6  | 20 | 10 | 6  | 4  | 9 | 241 | 分類不能           |
| 木材、竹材          |  |  | 21 |  | 17 |  | 13 | 16 | 15 | 10 | 8  | 9  | 12  | 10 | 12 | 11 | 5  | 7  | 7  | 7  | 13 | 8  | 8  | 9 | 218 | 木材、竹材          |
| 屋根、はり、もや、けた、合掌 |  |  | 12 |  | 15 |  | 25 | 19 | 12 | 16 | 9  | 14 | 12  | 20 | 10 | 10 | 10 | 5  | 3  | 10 | 4  | 7  | 9  | 8 | 230 | 屋根、はり、もや、けた、合掌 |
| 地山、岩石          |  |  | 6  |  | 6  |  | 2  | 12 | 6  | 5  | 2  | 6  | 7   | 1  | 2  | 2  | 4  | 2  | 2  | 9  | 5  | 2  | 2  | 8 | 91  | 地山、岩石          |
| その他の電気設備       |  |  | 7  |  | 4  |  | 6  | 7  | 3  | 4  | 4  | 5  | 12  | 6  | 5  | 7  | 4  | 11 | 4  | 3  | 4  | 3  | 5  | 7 | 111 | その他の電気設備       |
| 石、砂、砂利         |  |  | 11 |  | 6  |  | 8  | 9  | 1  | 6  | 7  | 3  | 1   | 3  | 3  | 6  | 5  | 3  | 4  | 5  | 4  | 2  | 4  | 7 | 98  | 石、砂、砂利         |
| 圧力容器           |  |  | 12 |  | 11 |  | 9  | 10 | 12 | 11 | 12 | 1  | 10  | 11 | 7  | 7  | 8  | 5  | 12 | 5  | 8  | 7  | 5  | 6 | 169 | 圧力容器           |
| その他の乗物         |  |  | 6  |  | 7  |  | 6  | 9  | 13 | 3  | 11 | 5  | 5   | 5  | 5  | 3  | 4  | 3  | 2  | 5  | 4  | 2  | 4  | 6 | 108 | その他の乗物         |
| 遠心機械           |  |  | 5  |  | 5  |  | 2  | 6  | 4  |    | 5  | 2  | 4   | 4  | 4  | 7  | 2  | 1  | 1  | 2  | 6  | 5  | 5  | 6 | 76  | 遠心機械           |

|                         |  |  |   |  |    |  |   |   |    |    |   |    |   |   |    |    |   |    |    |    |   |    |   |   |     |                         |
|-------------------------|--|--|---|--|----|--|---|---|----|----|---|----|---|---|----|----|---|----|----|----|---|----|---|---|-----|-------------------------|
| 人力機<br>械                |  |  | 3 |  | 8  |  | 8 | 6 | 12 | 11 | 7 | 6  | 9 | 7 | 11 | 10 | 9 | 7  | 11 | 5  | 6 | 10 | 5 | 5 | 156 | 人力機<br>械                |
| 丸のこ<br>盤                |  |  | 4 |  | 7  |  | 5 | 5 | 4  | 6  | 4 | 2  | 2 | 5 | 1  | 2  | 4 | 2  | 3  | 3  | 6 | 6  | 4 | 5 | 80  | 丸のこ<br>盤                |
| 乾燥設<br>備                |  |  | 8 |  | 2  |  | 5 | 4 | 2  | 4  | 3 | 5  | 3 | 4 | 2  | 6  | 3 | 2  | 3  | 6  | 3 | 3  | 3 | 5 | 76  | 乾燥設<br>備                |
| 足場                      |  |  | 8 |  | 10 |  | 6 | 8 | 4  | 3  | 7 | 4  | 4 | 6 | 3  | 5  | 8 | 12 | 6  | 3  | 6 | 2  | 6 | 4 | 115 | 足場                      |
| その他<br>の動力<br>クレー<br>ン等 |  |  | 8 |  | 11 |  | 8 | 8 | 4  | 4  | 5 | 2  | 5 | 6 | 2  | 11 | 3 | 2  | 1  | 4  | 4 | 5  | 2 | 4 | 99  | その他<br>の動力<br>クレー<br>ン等 |
| 研削<br>盤、バ<br>フ盤         |  |  | 5 |  | 3  |  | 4 | 2 | 5  | 3  | 2 | 10 | 8 | 8 | 6  | 4  | 3 | 3  | 2  | 13 | 3 | 5  | 5 | 4 | 98  | 研削<br>盤、バ<br>フ盤         |
| その他<br>の圧力<br>容器        |  |  | 4 |  | 4  |  | 4 | 6 | 6  | 4  | 6 | 3  | 3 | 1 | 3  | 3  | 2 | 4  |    | 2  | 1 | 2  | 2 | 4 | 64  | その他<br>の圧力<br>容器        |
| 化学設<br>備                |  |  | 7 |  | 5  |  |   | 3 |    | 6  | 1 | 1  | 2 | 2 |    | 2  | 2 | 4  | 2  |    | 4 | 2  | 2 | 4 | 49  | 化学設<br>備                |
| 射出成<br>型機               |  |  | 3 |  | 4  |  | 3 | 1 | 4  | 2  | 2 |    | 1 | 5 | 4  | 1  | 2 |    |    | 4  | 2 | 3  | 2 | 3 | 46  | 射出成<br>型機               |
| 原動機                     |  |  | 4 |  | 3  |  | 1 |   | 3  |    | 3 | 4  | 1 | 1 |    | 1  | 2 | 1  | 3  | 4  | 3 | 2  |   | 3 | 39  | 原動機                     |
| 印刷用<br>機械               |  |  | 4 |  | 2  |  | 4 | 1 | 2  | 2  | 1 | 1  | 1 | 1 |    | 2  | 2 |    | 3  | 3  | 1 | 1  | 3 | 3 | 37  | 印刷用<br>機械               |





|                   |  |  |   |  |   |  |   |   |   |   |   |   |   |   |   |   |   |   |   |   |   |   |   |    |                 |                   |
|-------------------|--|--|---|--|---|--|---|---|---|---|---|---|---|---|---|---|---|---|---|---|---|---|---|----|-----------------|-------------------|
| 移動式<br>クレー<br>ン   |  |  | 2 |  | 2 |  | 1 | 3 |   |   | 1 |   |   | 1 |   |   | 1 | 1 | 3 | 2 |   |   |   | 17 | 移動式<br>クレー<br>ン |                   |
| かな<br>盤           |  |  | 1 |  |   |  |   |   | 1 |   | 1 | 1 |   |   |   |   |   | 2 |   | 3 | 1 | 1 |   |    | 11              | かな<br>盤           |
| シャー               |  |  | 1 |  |   |  | 2 | 1 | 1 |   | 1 |   |   |   |   |   |   |   |   |   | 1 | 1 |   |    | 8               | シャー               |
| 軌道装<br>置          |  |  | 1 |  |   |  |   |   |   |   |   |   | 2 | 2 |   |   |   |   |   | 1 |   | 2 |   |    | 8               | 軌道装<br>置          |
| 掘削用<br>機械         |  |  | 1 |  |   |  | 1 | 1 |   |   |   |   |   |   |   |   |   |   | 2 |   | 1 |   | 1 |    | 7               | 掘削用<br>機械         |
| その他<br>の建設<br>機械等 |  |  | 1 |  |   |  |   |   |   | 2 |   |   | 2 |   | 1 |   |   |   |   |   |   |   |   |    | 6               | その他<br>の建設<br>機械等 |
| 旋盤                |  |  | 1 |  | 1 |  | 1 |   |   |   |   | 1 |   |   |   |   |   |   |   | 1 |   |   | 1 |    | 6               | 旋盤                |
| 揚貨装<br>置          |  |  |   |  |   |  |   |   | 1 |   |   | 2 |   |   |   |   | 1 |   |   | 1 |   |   | 1 |    | 6               | 揚貨装<br>置          |
| アーク<br>溶接装<br>置   |  |  | 1 |  | 1 |  |   |   | 1 |   | 1 |   | 1 | 1 |   |   |   |   |   |   |   |   |   |    | 6               | アーク<br>溶接装<br>置   |
| 支保工               |  |  |   |  |   |  |   |   |   | 1 |   | 1 | 1 |   |   | 1 |   |   |   |   |   | 1 |   |    | 5               | 支保工               |
| 鉄道車<br>両          |  |  |   |  | 1 |  |   |   |   |   |   |   | 1 |   |   |   |   |   |   |   |   | 2 |   |    | 4               | 鉄道車<br>両          |
| 鍛圧ハ<br>ンマ         |  |  |   |  |   |  |   |   |   |   |   |   |   | 1 |   |   | 1 |   |   |   |   | 1 |   |    | 3               | 鍛圧ハ<br>ンマ         |







|                 |       |       |       |       |       |       |       |       |       |       |       |       |       |       |       |       |       |       |       |       |       |       |       |       |         |    |                 |
|-----------------|-------|-------|-------|-------|-------|-------|-------|-------|-------|-------|-------|-------|-------|-------|-------|-------|-------|-------|-------|-------|-------|-------|-------|-------|---------|----|-----------------|
| ドル<br>キャリ<br>ヤー |       |       |       |       |       |       |       |       |       |       |       |       |       |       |       |       |       |       |       |       |       |       |       |       |         |    | ドル<br>キャリ<br>ヤー |
| 放射線             |       |       |       |       |       |       |       |       |       |       |       |       |       |       |       |       |       |       |       |       |       |       |       |       |         |    | 放射線             |
| 合計              | 8,750 | 8,763 | 8,846 | 8,631 | 8,697 | 8,655 | 8,700 | 8,763 | 8,643 | 8,820 | 8,050 | 8,369 | 8,267 | 8,170 | 7,979 | 7,975 | 7,831 | 8,061 | 7,963 | 8,162 | 7,963 | 7,958 | 8,890 | 8,133 | 201,039 | 合計 |                 |

01 食料品製造における労働災害の労働者年齢別の推移(1999-2022年)

| 年齢          | 1999  | 2000  | 2001  | 2002  | 2003  | 2004  | 2005  | 2006  | 2007  | 2008  | 2009  | 2010  | 2011  | 2012  | 2013  | 2014  | 2015  | 2016  | 2017  | 2018  | 2019  | 2020  | 2021  | 2022  | 合計     | 年<br>齡              |
|-------------|-------|-------|-------|-------|-------|-------|-------|-------|-------|-------|-------|-------|-------|-------|-------|-------|-------|-------|-------|-------|-------|-------|-------|-------|--------|---------------------|
| 60歳以上       | 1,228 | 1,233 | 1,196 | 1,229 | 1,238 | 1,251 | 1,345 | 1,382 | 1,439 | 1,694 | 1,629 | 1,775 | 1,775 | 1,707 | 1,809 | 1,828 | 1,903 | 2,081 | 2,095 | 2,327 | 2,258 | 2,267 | 2,443 | 2,387 | 41,519 | 60<br>歳<br>以<br>上   |
| 50歳-59<br>歳 | 2,774 | 2,891 | 2,991 | 2,874 | 2,862 | 2,917 | 3,003 | 3,096 | 2,872 | 2,866 | 2,441 | 2,466 | 2,380 | 2,304 | 2,096 | 2,125 | 2,050 | 2,153 | 2,082 | 2,071 | 1,940 | 1,989 | 2,160 | 2,119 | 59,522 | 50<br>歳-<br>59<br>歳 |
| 40歳-49<br>歳 | 1,975 | 1,874 | 1,851 | 1,786 | 1,783 | 1,710 | 1,684 | 1,640 | 1,665 | 1,692 | 1,511 | 1,622 | 1,652 | 1,675 | 1,730 | 1,735 | 1,669 | 1,664 | 1,658 | 1,646 | 1,582 | 1,520 | 1,643 | 1,466 | 40,433 | 40<br>歳-<br>49<br>歳 |
| 20歳-29<br>歳 | 1,295 | 1,286 | 1,317 | 1,239 | 1,225 | 1,275 | 1,200 | 1,082 | 1,082 | 1,087 | 995   | 988   | 1,022 | 1,015 | 918   | 1,001 | 920   | 911   | 978   | 921   | 991   | 971   | 1,368 | 1,092 | 26,179 | 20<br>歳-<br>29      |

|         |       |       |       |       |       |       |       |       |       |       |       |       |       |       |       |       |       |       |       |       |       |       |       |       |         |         |
|---------|-------|-------|-------|-------|-------|-------|-------|-------|-------|-------|-------|-------|-------|-------|-------|-------|-------|-------|-------|-------|-------|-------|-------|-------|---------|---------|
|         |       |       |       |       |       |       |       |       |       |       |       |       |       |       |       |       |       |       |       |       |       |       |       |       |         | 歳       |
| 30歳-39歳 | 1,213 | 1,220 | 1,243 | 1,277 | 1,353 | 1,315 | 1,274 | 1,381 | 1,411 | 1,331 | 1,307 | 1,367 | 1,264 | 1,316 | 1,268 | 1,134 | 1,130 | 1,094 | 1,012 | 1,052 | 1,039 | 1,043 | 1,153 | 946   | 29,143  | 30歳-39歳 |
| 19歳以下   | 265   | 259   | 248   | 226   | 236   | 187   | 194   | 182   | 174   | 150   | 167   | 151   | 174   | 153   | 158   | 152   | 159   | 158   | 138   | 145   | 153   | 168   | 123   | 123   | 4,243   | 19歳以下   |
| 合計      | 8,750 | 8,763 | 8,846 | 8,631 | 8,697 | 8,655 | 8,700 | 8,763 | 8,643 | 8,820 | 8,050 | 8,369 | 8,267 | 8,170 | 7,979 | 7,975 | 7,831 | 8,061 | 7,963 | 8,162 | 7,963 | 7,958 | 8,890 | 8,133 | 201,039 | 合計      |

01 食料品製造における労働災害の労働者規模別の推移(1999-2022年)

|           |       |       |       |       |       |       |       |       |       |       |       |       |       |       |       |       |       |       |       |       |       |       |       |       |        |           |
|-----------|-------|-------|-------|-------|-------|-------|-------|-------|-------|-------|-------|-------|-------|-------|-------|-------|-------|-------|-------|-------|-------|-------|-------|-------|--------|-----------|
| 労働者規模     | 1999  | 2000  | 2001  | 2002  | 2003  | 2004  | 2005  | 2006  | 2007  | 2008  | 2009  | 2010  | 2011  | 2012  | 2013  | 2014  | 2015  | 2016  | 2017  | 2018  | 2019  | 2020  | 2021  | 2022  | 合計     | 労働者規模     |
| 100人-299人 | 1,791 | 1,747 | 1,693 | 1,732 | 1,782 | 1,782 | 1,894 | 1,912 | 2,066 | 2,201 | 1,937 | 2,065 | 1,996 | 1,981 | 2,036 | 2,063 | 2,062 | 2,198 | 2,162 | 2,277 | 2,276 | 2,217 | 2,670 | 2,370 | 48,910 | 100人-299人 |
| 50人-99人   | 1,586 | 1,555 | 1,554 | 1,520 | 1,478 | 1,545 | 1,491 | 1,596 | 1,507 | 1,504 | 1,391 | 1,562 | 1,470 | 1,520 | 1,510 | 1,386 | 1,437 | 1,486 | 1,433 | 1,557 | 1,512 | 1,584 | 1,614 | 1,567 | 36,365 | 50人-99人   |

|         |       |       |       |       |       |       |       |       |       |       |       |       |       |       |       |       |       |       |       |       |       |       |       |       |         |
|---------|-------|-------|-------|-------|-------|-------|-------|-------|-------|-------|-------|-------|-------|-------|-------|-------|-------|-------|-------|-------|-------|-------|-------|-------|---------|
| 人       |       |       |       |       |       |       |       |       |       |       |       |       |       |       |       |       |       |       |       |       |       |       |       |       | 99      |
| 10人-29人 | 1,969 | 2,110 | 2,142 | 2,103 | 1,989 | 2,023 | 2,041 | 1,917 | 1,766 | 1,790 | 1,671 | 1,614 | 1,627 | 1,525 | 1,450 | 1,436 | 1,371 | 1,348 | 1,303 | 1,339 | 1,273 | 1,279 | 1,388 | 1,275 | 39,749  |
| 300人以上  | 683   | 677   | 764   | 709   | 801   | 733   | 796   | 832   | 927   | 966   | 913   | 1,005 | 1,035 | 1,081 | 1,109 | 1,227 | 1,155 | 1,265 | 1,261 | 1,234 | 1,241 | 1,303 | 1,600 | 1,270 | 24,587  |
| 30人-49人 | 1,512 | 1,510 | 1,467 | 1,374 | 1,411 | 1,401 | 1,397 | 1,403 | 1,389 | 1,391 | 1,250 | 1,256 | 1,273 | 1,245 | 1,146 | 1,147 | 1,167 | 1,105 | 1,128 | 1,118 | 1,066 | 1,046 | 1,079 | 1,159 | 30,440  |
| 9人以下    | 1,209 | 1,164 | 1,226 | 1,193 | 1,236 | 1,171 | 1,081 | 1,103 | 988   | 968   | 888   | 867   | 866   | 818   | 728   | 716   | 639   | 659   | 676   | 637   | 595   | 529   | 539   | 492   | 20,988  |
| 合計      | 8,750 | 8,763 | 8,846 | 8,631 | 8,697 | 8,655 | 8,700 | 8,763 | 8,643 | 8,820 | 8,050 | 8,369 | 8,267 | 8,170 | 7,979 | 7,975 | 7,831 | 8,061 | 7,963 | 8,162 | 7,963 | 7,958 | 8,890 | 8,133 | 201,039 |
|         |       |       |       |       |       |       |       |       |       |       |       |       |       |       |       |       |       |       |       |       |       |       |       |       | 合計      |

01 食料品製造における労働災害の発生月別Top 6の推移(1999-2022年)

| 月   | 1999 | 2000 | 2001 | 2002 | 2003 | 2004 | 2005 | 2006 | 2007 | 2008 | 2009 | 2010 | 2011 | 2012 | 2013 | 2014 | 2015 | 2016 | 2017 | 2018 | 2019 | 2020 | 2021 | 2022 | 合計     | 月   |
|-----|------|------|------|------|------|------|------|------|------|------|------|------|------|------|------|------|------|------|------|------|------|------|------|------|--------|-----|
| 6月  | 743  | 720  | 787  | 691  | 766  | 760  | 689  | 721  | 745  | 707  | 624  | 733  | 688  | 693  | 642  | 647  | 696  | 690  | 682  | 679  | 651  | 727  | 693  | 762  | 16,936 | 6月  |
| 12月 | 706  | 693  | 755  | 644  | 704  | 682  | 725  | 695  | 711  | 702  | 656  | 680  | 731  | 676  | 682  | 676  | 637  | 655  | 652  | 665  | 659  | 691  | 740  | 724  | 16,541 | 12月 |





|     |       |       |       |       |       |       |       |       |       |       |       |       |       |       |       |       |       |       |       |       |       |       |       |       |         |     |
|-----|-------|-------|-------|-------|-------|-------|-------|-------|-------|-------|-------|-------|-------|-------|-------|-------|-------|-------|-------|-------|-------|-------|-------|-------|---------|-----|
| 長崎  | 140   | 160   | 131   |       | 146   |       | 136   | 142   | 108   | 107   | 126   | 149   | 147   | 133   | 137   | 141   | 107   | 131   | 122   | 122   | 114   | 119   | 107   | 124   | 2,849   | 長崎  |
| 沖繩  | 91    | 83    | 85    |       | 81    |       | 77    | 67    | 76    | 75    | 82    | 92    | 81    | 114   | 106   | 86    | 74    | 111   | 103   | 87    | 104   | 111   | 125   | 118   | 2,029   | 沖繩  |
| 青森  | 112   | 115   | 123   |       | 138   |       | 116   | 116   | 127   | 117   | 101   | 112   | 125   | 136   | 108   | 136   | 113   | 122   | 119   | 112   | 93    | 114   | 124   | 113   | 2,592   | 青森  |
| 香川  | 148   | 127   | 106   |       | 130   |       | 150   | 130   | 118   | 121   | 124   | 119   | 112   | 103   | 108   | 114   | 119   | 108   | 98    | 106   | 105   | 87    | 132   | 107   | 2,572   | 香川  |
| 愛媛  | 136   | 140   | 152   |       | 130   |       | 137   | 118   | 123   | 158   | 98    | 130   | 117   | 111   | 112   | 138   | 111   | 99    | 83    | 93    | 97    | 125   | 106   | 95    | 2,609   | 愛媛  |
| 山口  | 129   | 126   | 126   |       | 120   |       | 126   | 112   | 107   | 96    | 104   | 93    | 79    | 107   | 94    | 93    | 94    | 73    | 88    | 83    | 86    | 103   | 76    | 94    | 2,209   | 山口  |
| 山形  | 79    | 91    | 110   |       | 103   |       | 98    | 93    | 103   | 97    | 79    | 94    | 106   | 110   | 84    | 88    | 88    | 85    | 74    | 111   | 96    | 93    | 113   | 93    | 2,088   | 山形  |
| 山梨  | 48    | 44    | 56    |       | 47    |       | 52    | 54    | 51    | 66    | 50    | 53    | 75    | 67    | 86    | 80    | 50    | 59    | 75    | 85    | 80    | 68    | 56    | 87    | 1,389   | 山梨  |
| 滋賀  | 73    | 62    | 80    |       | 66    |       | 74    | 58    | 59    | 69    | 58    | 64    | 68    | 71    | 81    | 75    | 77    | 87    | 76    | 75    | 67    | 67    | 72    | 82    | 1,561   | 滋賀  |
| 和歌山 | 90    | 92    | 78    |       | 104   |       | 73    | 94    | 104   | 99    | 88    | 105   | 82    | 76    | 90    | 94    | 83    | 73    | 85    | 79    | 66    | 80    | 86    | 77    | 1,898   | 和歌山 |
| 徳島  | 81    | 77    | 58    |       | 52    |       | 61    | 69    | 53    | 65    | 70    | 53    | 60    | 51    | 65    | 51    | 52    | 52    | 58    | 54    | 53    | 61    | 78    | 66    | 1,340   | 徳島  |
| 奈良  | 65    | 59    | 59    |       | 65    |       | 95    | 48    | 73    | 75    | 73    | 67    | 56    | 57    | 53    | 57    | 61    | 58    | 65    | 67    | 66    | 51    | 63    | 63    | 1,396   | 奈良  |
| 石川  | 66    | 55    | 74    |       | 81    |       | 79    | 68    | 75    | 86    | 69    | 74    | 58    | 66    | 55    | 61    | 67    | 50    | 73    | 53    | 79    | 54    | 69    | 61    | 1,473   | 石川  |
| 秋田  | 54    | 46    | 41    |       | 46    |       | 40    | 39    | 45    | 49    | 47    | 34    | 49    | 59    | 45    | 54    | 45    | 46    | 52    | 60    | 58    | 52    | 57    | 61    | 1,079   | 秋田  |
| 鳥取  | 53    | 59    | 65    |       | 58    |       | 52    | 42    | 52    | 56    | 39    | 50    | 43    | 38    | 45    | 53    | 44    | 42    | 36    | 41    | 47    | 45    | 62    | 52    | 1,074   | 鳥取  |
| 高知  | 63    | 97    | 75    |       | 77    |       | 73    | 66    | 50    | 65    | 58    | 63    | 62    | 47    | 42    | 34    | 51    | 49    | 45    | 52    | 42    | 48    | 51    | 46    | 1,256   | 高知  |
| 大分  | 83    | 84    | 86    |       | 81    |       | 57    | 76    | 65    | 72    | 49    | 61    | 50    | 57    | 61    | 52    | 51    | 55    | 53    | 58    | 44    | 45    | 44    | 44    | 1,328   | 大分  |
| 富山  | 63    | 56    | 59    |       | 59    |       | 55    | 49    | 76    | 70    | 43    | 50    | 58    | 56    | 64    | 54    | 41    | 49    | 50    | 61    | 39    | 45    | 43    | 41    | 1,181   | 富山  |
| 福井  | 37    | 52    | 40    |       | 31    |       | 35    | 33    | 31    | 27    | 33    | 33    | 32    | 29    | 38    | 38    | 37    | 41    | 39    | 45    | 35    | 24    | 26    | 33    | 769     | 福井  |
| 島根  | 54    | 64    | 57    |       | 49    |       | 48    | 39    | 42    | 48    | 38    | 36    | 33    | 33    | 41    | 41    | 49    | 32    | 40    | 45    | 34    | 33    | 43    | 29    | 928     | 島根  |
| 合計  | 8,750 | 8,763 | 8,846 | 8,631 | 8,697 | 8,655 | 8,700 | 8,763 | 8,643 | 8,820 | 8,050 | 8,369 | 8,267 | 8,170 | 7,979 | 7,975 | 7,831 | 8,061 | 7,963 | 8,162 | 7,963 | 7,958 | 8,890 | 8,133 | 201,039 | 合計  |

(備考) 2022年のデータには新型コロナ罹患を含まない。2021年及び2020年のデータには新型コロナ罹患を含む。2011年のデータに東日本大震災のデータを含む。

出典：<https://anzeninfo.mhlw.go.jp/user/anzen/tok/anst00.html> MHLW, Jaan

[https://www.jisha.or.jp/international/topics/202307\\_08.html](https://www.jisha.or.jp/international/topics/202307_08.html)に戻る。